

| | | | | | | | | | | | | | | | | | | | | | | | | | | | | | |
|-----------|-----------------|-----------|---------------------------|-----------|-------------------------|-----------|----------------|-----------|--------------|-----------|---------------|-----------|----------|-----------|--------|-----------|---------------|-----------|-------------------------|-----------|---------------|-----------|-------------------------|-----------|---------------|-----------|----------|-----------|--------|
| 凡例 | 仕様 | 凡例 | 仕様 | 凡例 | 仕様 | 凡例 | 仕様 | 凡例 | 仕様 | 凡例 | 仕様 | 凡例 | 仕様 | 凡例 | 仕様 | 凡例 | 仕様 | 凡例 | 仕様 | 凡例 | 仕様 | 凡例 | 仕様 | | | | | | |
| [Pattern] | OAフロアH100の範囲を示す | [Pattern] | 屋内消火栓BOX・消火器BOX内蔵型 消火器は別途 | [Pattern] | SUS丸環 [D-221] | [Pattern] | 壁点検口 (口450樹脂製) | [Pattern] | SUSチェーン (3段) | [Pattern] | 床空調H300の範囲を示す | [Pattern] | 家具記号を示す | [Pattern] | 代替進入口 | [Pattern] | 床空調H200の範囲を示す | [Pattern] | 点字版 (300×300) SUS製注意喚起型 | [Pattern] | 床空調H300の範囲を示す | [Pattern] | 点字版 (300×300) SUS製誘導表示型 | [Pattern] | 床空調H200の範囲を示す | [Pattern] | 消火器位置を示す | [Pattern] | 消火器は別途 |
| [Symbol] | OAフロアH300の範囲を示す | [Symbol] | 家具記号を示す | [Symbol] | 点字版 (300×300) SUS製注意喚起型 | [Symbol] | 代替進入口 | [Symbol] | 詳細図番号 | [Symbol] | 床空調H200の範囲を示す | [Symbol] | 消火器位置を示す | [Symbol] | 消火器は別途 | | | | | | | | | | | | | | |
| [Symbol] | 床空調H300の範囲を示す | [Symbol] | 点字版 (300×300) SUS製注意喚起型 | [Symbol] | 点字版 (300×300) SUS製誘導表示型 | [Symbol] | 消火器位置を示す | [Symbol] | 消火器は別途 | [Symbol] | 消火器位置を示す | [Symbol] | 消火器は別途 | [Symbol] | 消火器は別途 | | | | | | | | | | | | | | |
| [Symbol] | 床空調H200の範囲を示す | [Symbol] | 消火器位置を示す | [Symbol] | 消火器は別途 | [Symbol] | 消火器は別途 | [Symbol] | 消火器は別途 | [Symbol] | 消火器は別途 | [Symbol] | 消火器は別途 | [Symbol] | 消火器は別途 | | | | | | | | | | | | | | |

株式会社 AXS 建築総合計画
 一級建築士 第272092号 井下仁史
 一級建築士事務所登録番号 大阪府(ト)第11809号
 建設コンサルタント登録番号 第11-843号
 法務省登録建築士 第306020号 楢垣進司
 構造設計一級建築士 第5334号
 構造関係規定に適合することを確認した
 法務省登録建築士 第338816号 土岐達典
 設備設計一級建築士 第3842号
 設備関係規定に適合することを確認した
 工事名称: あま市新庁舎整備工事
 図面名称: 1階平面詳細図
 設計番号: 04186-010
 作成日: 2019年10月
 縮尺: A1 1 : 100
 A3 1 : 200
 図面番号: A-26
 通し番号:

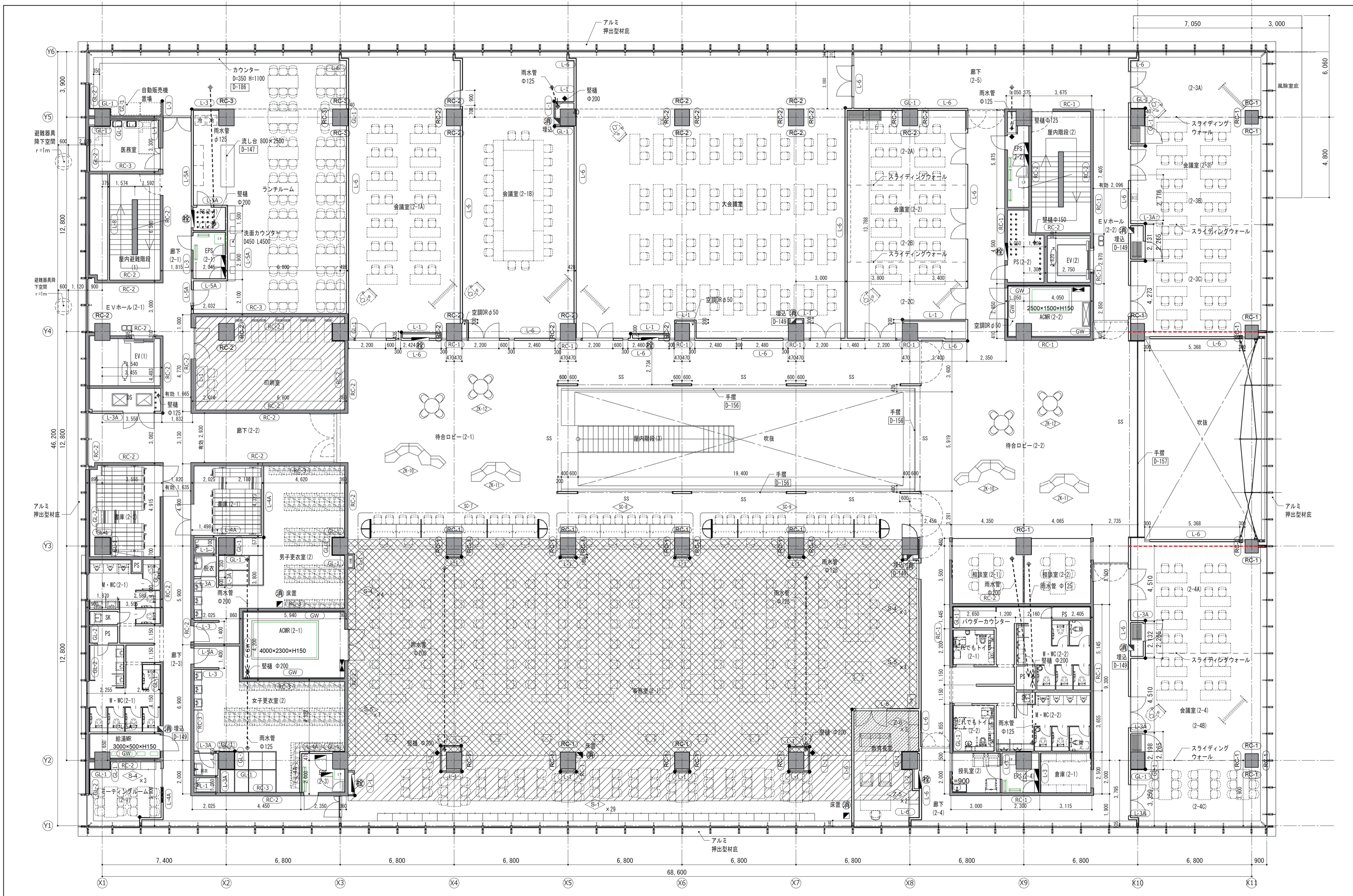

| <table border="1"> <tr> <th>凡例</th> <th>仕様</th> <th>凡例</th> <th>仕様</th> <th>凡例</th> <th>仕様</th> <th>凡例</th> <th>仕様</th> </tr> <tr> <td></td> <td>OAフロアH1000の範囲を示す</td> <td></td> <td>屋内消火栓BOX・消火栓BOX内蔵型 消火器は別途</td> <td></td> <td>SUS丸環[D-221]</td> <td></td> <td>壁点検口(□450樹脂製)</td> </tr> <tr> <td></td> <td>OAフロアH300の範囲を示す</td> <td></td> <td>家具記号を示す</td> <td></td> <td>代替出入口</td> <td></td> <td>コーナーガード(アルミ L20×20×2焼付塗装)(FL+2,000迄)</td> </tr> <tr> <td></td> <td>床吹出空調H300の範囲を示す</td> <td></td> <td>点字紙(300×300) SUS製注意喚起型</td> <td></td> <td>詳細図番号</td> <td></td> <td></td> </tr> <tr> <td></td> <td>床輻射空調H200の範囲を示す</td> <td></td> <td>点字紙(300×300) SUS製誘導表示型</td> <td></td> <td></td> <td></td> <td></td> </tr> <tr> <td></td> <td>消火器位置を示す</td> <td></td> <td></td> <td></td> <td></td> <td></td> <td></td> </tr> </table> | 凡例 | 仕様 | 凡例 | 仕様 | 凡例 | 仕様 | 凡例 | 仕様 | | OAフロアH1000の範囲を示す | | 屋内消火栓BOX・消火栓BOX内蔵型 消火器は別途 | | SUS丸環[D-221] | | 壁点検口(□450樹脂製) | | OAフロアH300の範囲を示す | | 家具記号を示す | | 代替出入口 | | コーナーガード(アルミ L20×20×2焼付塗装)(FL+2,000迄) | | 床吹出空調H300の範囲を示す | | 点字紙(300×300) SUS製注意喚起型 | | 詳細図番号 | | | | 床輻射空調H200の範囲を示す | | 点字紙(300×300) SUS製誘導表示型 | | | | | | 消火器位置を示す | | | | | | | <p> 株式会社 建築総合計画 </p> | <p> 総務 一級建築士 第272092号 井下仁史 一級建築士事務所登録番号 大阪府(ト)第11809号 建設コンサルタント登録番号 第11-843号 </p> | <p> 法務 法務省登録建築士 第306020号 梅垣進司 構造設計一級建築士 第5334号 構造関係規定に適合することを確認した </p> | <p> 法務 法務省登録建築士 第338816号 土岐達美 設備設計一級建築士 第3842号 設備関係規定に適合することを確認した </p> | <p> 工事名称 あま市新庁舎整備工事 2階平面詳細図 </p> | <p> 図面番号 A-27 </p> |
|---|------------------|-----------|---------------------------|----------|--------------------------|--------------------------|---|---|--|--|---|---------------------------|--|--------------|--|---------------|--|-----------------|--|---------|--|-------|--|--------------------------------------|--|-----------------|--|------------------------|--|-------|--|--|--|-----------------|--|------------------------|--|--|--|--|--|----------|--|--|--|--|--|--|-----------------------------------|--|---|---|--|--|
| 凡例 | 仕様 | 凡例 | 仕様 | 凡例 | 仕様 | 凡例 | 仕様 | | | | | | | | | | | | | | | | | | | | | | | | | | | | | | | | | | | | | | | | | | | | | | | |
| | OAフロアH1000の範囲を示す | | 屋内消火栓BOX・消火栓BOX内蔵型 消火器は別途 | | SUS丸環[D-221] | | 壁点検口(□450樹脂製) | | | | | | | | | | | | | | | | | | | | | | | | | | | | | | | | | | | | | | | | | | | | | | | |
| | OAフロアH300の範囲を示す | | 家具記号を示す | | 代替出入口 | | コーナーガード(アルミ L20×20×2焼付塗装)(FL+2,000迄) | | | | | | | | | | | | | | | | | | | | | | | | | | | | | | | | | | | | | | | | | | | | | | | |
| | 床吹出空調H300の範囲を示す | | 点字紙(300×300) SUS製注意喚起型 | | 詳細図番号 | | | | | | | | | | | | | | | | | | | | | | | | | | | | | | | | | | | | | | | | | | | | | | | | | |
| | 床輻射空調H200の範囲を示す | | 点字紙(300×300) SUS製誘導表示型 | | | | | | | | | | | | | | | | | | | | | | | | | | | | | | | | | | | | | | | | | | | | | | | | | | | |
| | 消火器位置を示す | | | | | | | | | | | | | | | | | | | | | | | | | | | | | | | | | | | | | | | | | | | | | | | | | | | | | |
| <table border="1"> <tr> <td>設計者</td> <td>04186-010</td> <td>作成日</td> <td>2019年10月</td> <td>縮尺</td> <td>A1 1 : 100 A3 1 : 200</td> </tr> </table> | 設計者 | 04186-010 | 作成日 | 2019年10月 | 縮尺 | A1 1 : 100 A3 1 : 200 | <p> 図面名 あま市新庁舎整備工事 2階平面詳細図 </p> | <p> 設計者 04186-010 </p> | <p> 作成日 2019年10月 </p> | <p> 縮尺 A1 1 : 100 A3 1 : 200 </p> | <p> 図面番号 A-27 </p> | | | | | | | | | | | | | | | | | | | | | | | | | | | | | | | | | | | | | | | | | | | |
| 設計者 | 04186-010 | 作成日 | 2019年10月 | 縮尺 | A1 1 : 100 A3 1 : 200 | | | | | | | | | | | | | | | | | | | | | | | | | | | | | | | | | | | | | | | | | | | | | | | | | |

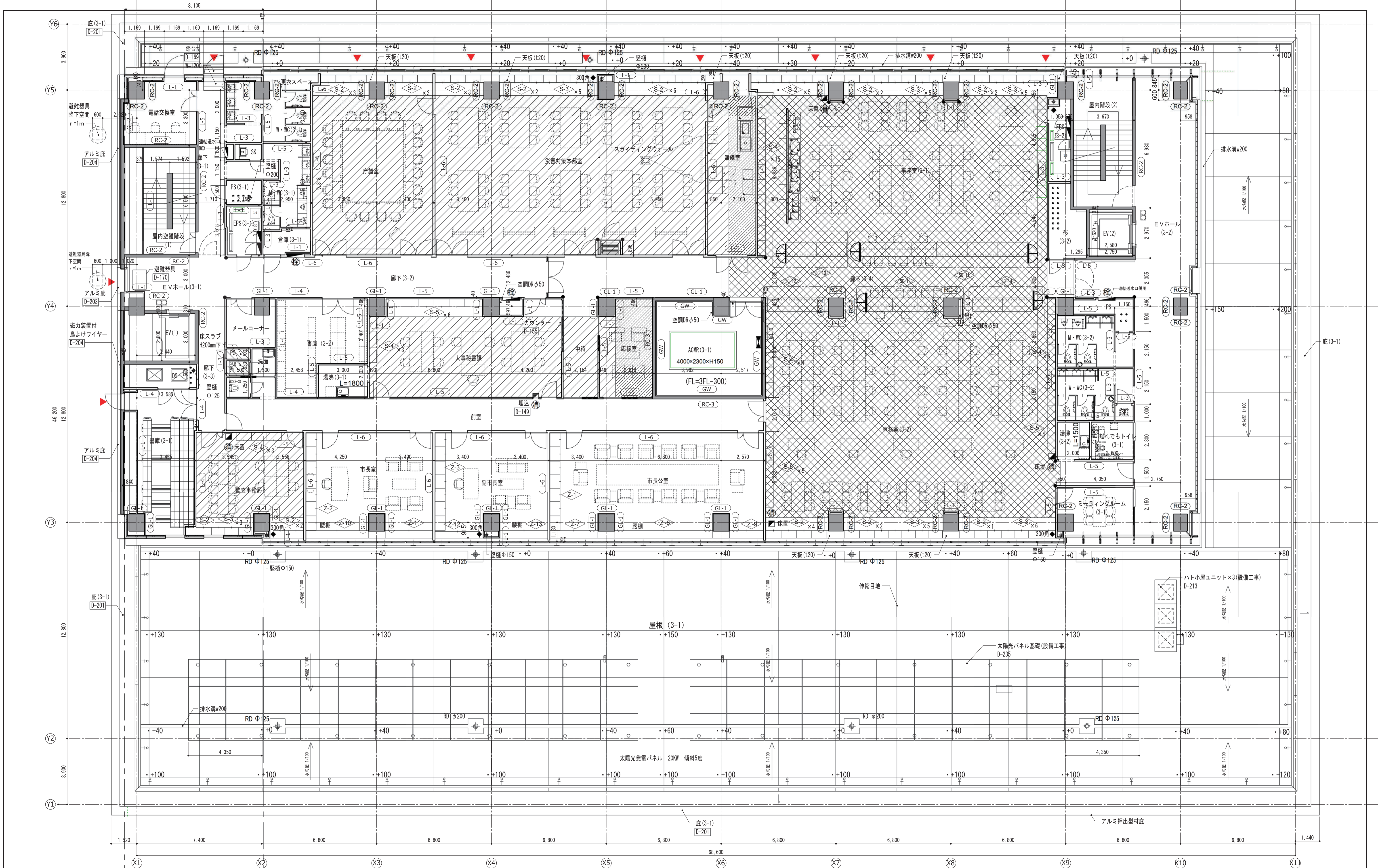

屋根・+00はスラブ天端レベルを示す

| 凡例 | 仕様 | 凡例 | 仕様 | 凡例 | 仕様 | 凡例 | 仕様 |
|----|-------------------|----|------------------------------|------|---------------|----|---------------------------------------|
| □ | OAフロア-H1000の範囲を示す | ■ | 屋内消火栓800・消火器800内設置 消火器は別途 | ○ | SUS丸環 [D-221] | ◆ | 壁点検口 (口450樹脂製) |
| □ | OAフロア-H300の範囲を示す | ○ | 家具記号を示す | ▽ | 代替出入口 | ● | コーナガード (アルミ L20×20×2焼付塗装) (FL+2,000迄) |
| □ | 床吹出空調H300の範囲を示す | □ | 点字板 (300×300) SUS製注意喚起型 | D-** | 詳細図番号 | | |
| □ | 床輻射空調H200の範囲を示す | □ | 点字板 (300×300) SUS製誘導表示型 | | | | |
| □ | 消火器位置を示す | | | | | | |

家具は全て別途工事とする。
 集積書架は全て別途工事とする。



| | | | | |
|---|---|---|--------------------------------------|---------------------|
| 設計 一級建築士 第272092号 井下仁史 一級建築士事務所登録番号 大阪府(ト)第11809号 建設コンサルタント登録番号 第11-843号 | 構造 法適合確認結果等 一級建築士 第306020号 檜垣雄司 構造設計一級建築士 第5334号 構造関係規定に適合することを確認した | 設備 法適合確認結果等 一級建築士 第338816号 土岐達夫 設備設計一級建築士 第3842号 設備関係規定に適合することを確認した | 工事名称 あま市新庁舎整備工事 3階平面詳細図 | 図面番号 A-28 |
| 設計番号 04186-010 | 作成日 2019年10月 | 縮尺 A1 1 : 100 A3 1 : 200 | 通し番号 | |

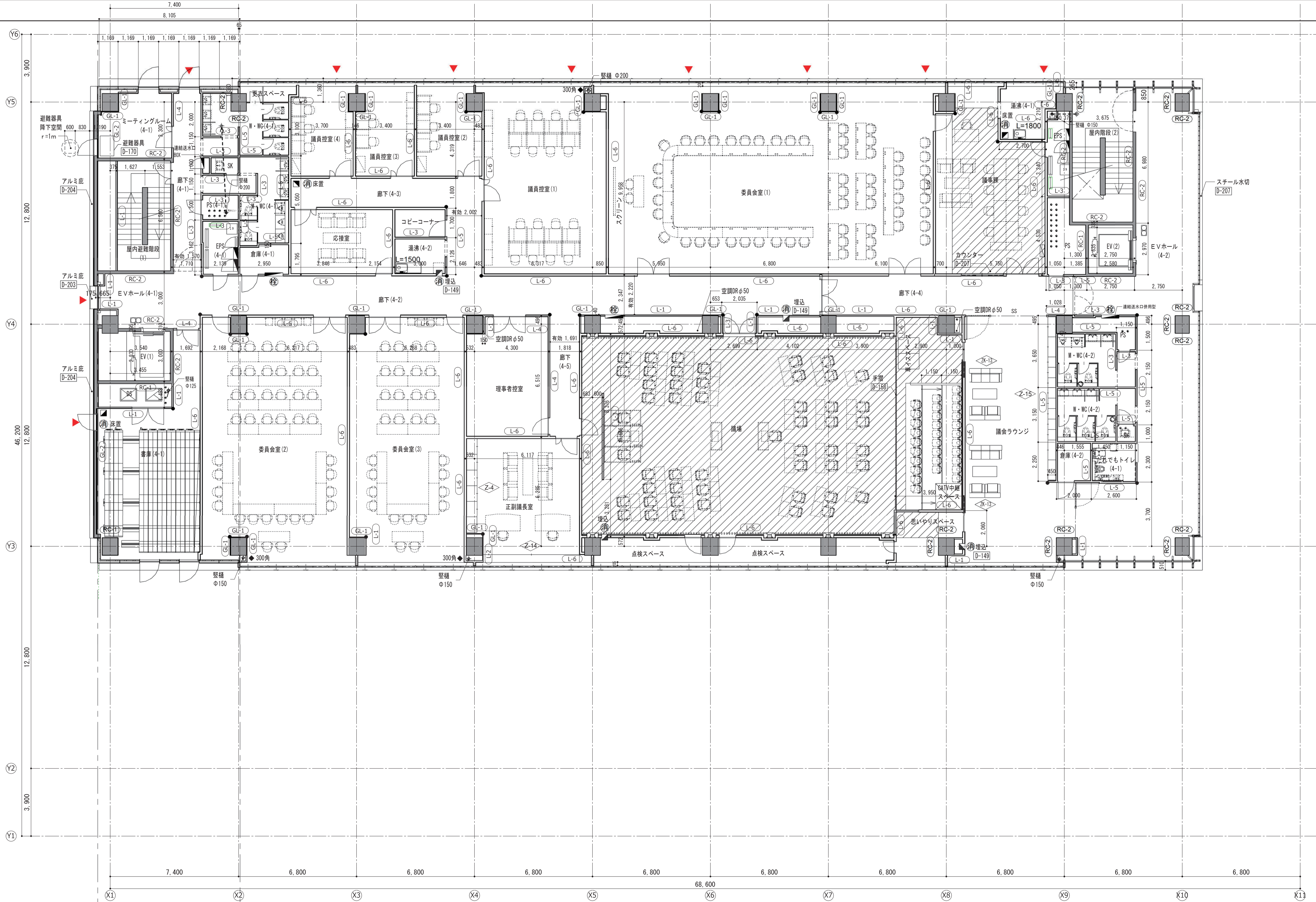

| <table border="1"> <tr> <th>凡例</th> <th>仕様</th> <th>凡例</th> <th>仕様</th> <th>凡例</th> <th>仕様</th> <th>凡例</th> <th>仕様</th> </tr> <tr> <td></td> <td>OAフロアH1000の範囲を示す</td> <td></td> <td>屋内消火栓BOX・消火器BOX内蔵型 消火器は別途</td> <td></td> <td>SUS丸環 [D-221]</td> <td></td> <td>壁点検口 (口450樹脂製)</td> </tr> <tr> <td></td> <td>OAフロアH300の範囲を示す</td> <td></td> <td>家具記号を示す</td> <td></td> <td>代替出入口</td> <td></td> <td>コーナークラッド (アルミ L20×20×2焼付塗装) (FL+2,000迄)</td> </tr> <tr> <td></td> <td>床吹出空調H300の範囲を示す</td> <td></td> <td>点字紙 (300×300) SUS製注視喚起型</td> <td></td> <td>詳細図番号</td> <td></td> <td></td> </tr> <tr> <td></td> <td>床輻射空調H200の範囲を示す</td> <td></td> <td>点字紙 (300×300) SUS製誘導表示型</td> <td></td> <td></td> <td></td> <td></td> </tr> <tr> <td></td> <td>消火器位置を示す</td> <td></td> <td></td> <td></td> <td></td> <td></td> <td></td> </tr> </table> | 凡例 | 仕様 | 凡例 | 仕様 | 凡例 | 仕様 | 凡例 | 仕様 | | OAフロアH1000の範囲を示す | | 屋内消火栓BOX・消火器BOX内蔵型 消火器は別途 | | SUS丸環 [D-221] | | 壁点検口 (口450樹脂製) | | OAフロアH300の範囲を示す | | 家具記号を示す | | 代替出入口 | | コーナークラッド (アルミ L20×20×2焼付塗装) (FL+2,000迄) | | 床吹出空調H300の範囲を示す | | 点字紙 (300×300) SUS製注視喚起型 | | 詳細図番号 | | | | 床輻射空調H200の範囲を示す | | 点字紙 (300×300) SUS製誘導表示型 | | | | | | 消火器位置を示す | | | | | | | <table border="1"> <tr> <td> 株式会社 建築総合計画 </td> <td> 総務 一級建築士 第272092号 井下仁史 一級建築士事務所登録番号 大阪府(ト)第11809号 建設コンサルタント登録番号 第11-843号 </td> <td> 法適合確認結果等 一級建築士 第306020号 檜垣進司 構造設計一級建築士 第5334号 構造関係規定に適合することを確認した </td> <td> 法適合確認結果等 一級建築士 第338816号 土岐達美 設備設計一級建築士 第3842号 設備関係規定に適合することを確認した </td> <td> 工事名称 あま市新庁舎整備工事 図面名称 4階平面詳細図 設計番号 04186-010 作成日 2019年10月 縮尺 A1 1 : 100 A3 1 : 200 </td> <td> 図面番号 A-29 通し番号 </td> </tr> </table> | 株式会社 建築総合計画 | 総務 一級建築士 第272092号 井下仁史 一級建築士事務所登録番号 大阪府(ト)第11809号 建設コンサルタント登録番号 第11-843号 | 法適合確認結果等 一級建築士 第306020号 檜垣進司 構造設計一級建築士 第5334号 構造関係規定に適合することを確認した | 法適合確認結果等 一級建築士 第338816号 土岐達美 設備設計一級建築士 第3842号 設備関係規定に適合することを確認した | 工事名称 あま市新庁舎整備工事 図面名称 4階平面詳細図 設計番号 04186-010 作成日 2019年10月 縮尺 A1 1 : 100 A3 1 : 200 | 図面番号 A-29 通し番号 |
|--|---|---|---|---|-----------------------------|----|---|----|--|------------------|--|---------------------------|--|---------------|--|----------------|--|-----------------|--|---------|--|-------|--|---|--|-----------------|--|-------------------------|--|-------|--|--|--|-----------------|--|-------------------------|--|--|--|--|--|----------|--|--|--|--|--|--|---|-----------------|---|---|---|---|-----------------------------|
| 凡例 | 仕様 | 凡例 | 仕様 | 凡例 | 仕様 | 凡例 | 仕様 | | | | | | | | | | | | | | | | | | | | | | | | | | | | | | | | | | | | | | | | | | | | | | | | |
| | OAフロアH1000の範囲を示す | | 屋内消火栓BOX・消火器BOX内蔵型 消火器は別途 | | SUS丸環 [D-221] | | 壁点検口 (口450樹脂製) | | | | | | | | | | | | | | | | | | | | | | | | | | | | | | | | | | | | | | | | | | | | | | | | |
| | OAフロアH300の範囲を示す | | 家具記号を示す | | 代替出入口 | | コーナークラッド (アルミ L20×20×2焼付塗装) (FL+2,000迄) | | | | | | | | | | | | | | | | | | | | | | | | | | | | | | | | | | | | | | | | | | | | | | | | |
| | 床吹出空調H300の範囲を示す | | 点字紙 (300×300) SUS製注視喚起型 | | 詳細図番号 | | | | | | | | | | | | | | | | | | | | | | | | | | | | | | | | | | | | | | | | | | | | | | | | | | |
| | 床輻射空調H200の範囲を示す | | 点字紙 (300×300) SUS製誘導表示型 | | | | | | | | | | | | | | | | | | | | | | | | | | | | | | | | | | | | | | | | | | | | | | | | | | | | |
| | 消火器位置を示す | | | | | | | | | | | | | | | | | | | | | | | | | | | | | | | | | | | | | | | | | | | | | | | | | | | | | | |
| 株式会社 建築総合計画 | 総務 一級建築士 第272092号 井下仁史 一級建築士事務所登録番号 大阪府(ト)第11809号 建設コンサルタント登録番号 第11-843号 | 法適合確認結果等 一級建築士 第306020号 檜垣進司 構造設計一級建築士 第5334号 構造関係規定に適合することを確認した | 法適合確認結果等 一級建築士 第338816号 土岐達美 設備設計一級建築士 第3842号 設備関係規定に適合することを確認した | 工事名称 あま市新庁舎整備工事 図面名称 4階平面詳細図 設計番号 04186-010 作成日 2019年10月 縮尺 A1 1 : 100 A3 1 : 200 | 図面番号 A-29 通し番号 | | | | | | | | | | | | | | | | | | | | | | | | | | | | | | | | | | | | | | | | | | | | | | | | | | |

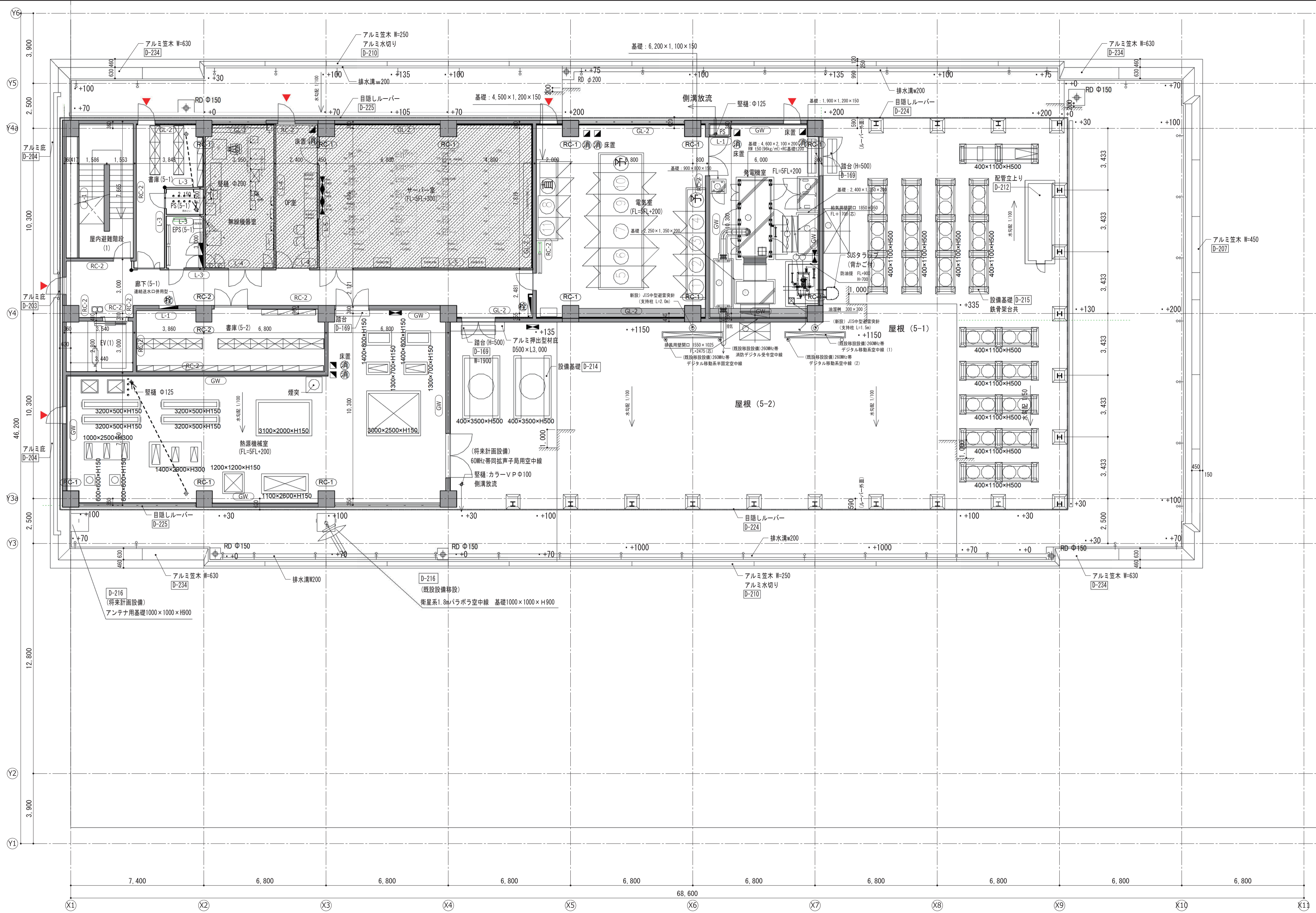

| | | | | | | | | | | | | | | | | | | | | | | | | | | | | | | | | | | | | | | | | | | | | | | |
|---|---------------------------------------|----|--|------------------|--|------------------|--|------------------|--|------------------|--|----------|---|----|----|--|---------------------------|--|---------|--|-------------------------|--|-------------------------|---|----|----|--|---------------|--|-------|--|------|--|----|----|--|----------------|--|---------------------------------------|---|--------------------|---|--|--|--|-------------------------------------|
| <table border="1"> <tr><td>凡例</td><td>仕様</td></tr> <tr><td></td><td>OAフロアH1000の範囲を示す</td></tr> <tr><td></td><td>OAフロアH3000の範囲を示す</td></tr> <tr><td></td><td>床吹出空調H3000の範囲を示す</td></tr> <tr><td></td><td>床輻射空調H2000の範囲を示す</td></tr> <tr><td></td><td>消火器位置を示す</td></tr> </table> | 凡例 | 仕様 | | OAフロアH1000の範囲を示す | | OAフロアH3000の範囲を示す | | 床吹出空調H3000の範囲を示す | | 床輻射空調H2000の範囲を示す | | 消火器位置を示す | <table border="1"> <tr><td>凡例</td><td>仕様</td></tr> <tr><td></td><td>屋内消火栓BOX・消火器BOX内設置 消火器は別途</td></tr> <tr><td></td><td>家具記号を示す</td></tr> <tr><td></td><td>点字紙 (300×300) SUS製注意喚起型</td></tr> <tr><td></td><td>点字紙 (300×300) SUS製誘導表示型</td></tr> </table> | 凡例 | 仕様 | | 屋内消火栓BOX・消火器BOX内設置 消火器は別途 | | 家具記号を示す | | 点字紙 (300×300) SUS製注意喚起型 | | 点字紙 (300×300) SUS製誘導表示型 | <table border="1"> <tr><td>凡例</td><td>仕様</td></tr> <tr><td></td><td>SUS丸環 [D-221]</td></tr> <tr><td></td><td>代替出入口</td></tr> <tr><td></td><td>詳細番号</td></tr> </table> | 凡例 | 仕様 | | SUS丸環 [D-221] | | 代替出入口 | | 詳細番号 | <table border="1"> <tr><td>凡例</td><td>仕様</td></tr> <tr><td></td><td>壁点検口 (口450掛鉤製)</td></tr> <tr><td></td><td>コーナガード (アルミ L20×20×2焼付塗装) (FL+2,000迄)</td></tr> </table> | 凡例 | 仕様 | | 壁点検口 (口450掛鉤製) | | コーナガード (アルミ L20×20×2焼付塗装) (FL+2,000迄) | <p>家具は全て別途工事とする。 集書架は全て別途工事とする。</p> | <p>株式会社 建築総合計画</p> | <p>総括 一級建築士 第272092号 井下仁史</p> <p>一級建築士事務所登録番号 大阪府 (第) 11809号 建設コンサルタント登録番号 第11-843号</p> | <p>法適合確認結果等 一級建築士 第306020号 檜垣進司 構造設計一級建築士 第5334号</p> <p>構造関係規定に適合することを確認した</p> | <p>法適合確認結果等 一級建築士 第338816号 土岐達美 設備設計一級建築士 第3842号</p> <p>設備関係規定に適合することを確認した</p> | <p>工事名称 あま市新庁舎整備工事</p> <p>図面名称 5階平面詳細図</p> <p>設計番号 04186-010 作成日 2019年10月 縮尺 A1 1 : 100 A3 1 : 200</p> | <p>図面番号 A-30</p> <p>通し番号</p> |
| 凡例 | 仕様 | | | | | | | | | | | | | | | | | | | | | | | | | | | | | | | | | | | | | | | | | | | | | |
| | OAフロアH1000の範囲を示す | | | | | | | | | | | | | | | | | | | | | | | | | | | | | | | | | | | | | | | | | | | | | |
| | OAフロアH3000の範囲を示す | | | | | | | | | | | | | | | | | | | | | | | | | | | | | | | | | | | | | | | | | | | | | |
| | 床吹出空調H3000の範囲を示す | | | | | | | | | | | | | | | | | | | | | | | | | | | | | | | | | | | | | | | | | | | | | |
| | 床輻射空調H2000の範囲を示す | | | | | | | | | | | | | | | | | | | | | | | | | | | | | | | | | | | | | | | | | | | | | |
| | 消火器位置を示す | | | | | | | | | | | | | | | | | | | | | | | | | | | | | | | | | | | | | | | | | | | | | |
| 凡例 | 仕様 | | | | | | | | | | | | | | | | | | | | | | | | | | | | | | | | | | | | | | | | | | | | | |
| | 屋内消火栓BOX・消火器BOX内設置 消火器は別途 | | | | | | | | | | | | | | | | | | | | | | | | | | | | | | | | | | | | | | | | | | | | | |
| | 家具記号を示す | | | | | | | | | | | | | | | | | | | | | | | | | | | | | | | | | | | | | | | | | | | | | |
| | 点字紙 (300×300) SUS製注意喚起型 | | | | | | | | | | | | | | | | | | | | | | | | | | | | | | | | | | | | | | | | | | | | | |
| | 点字紙 (300×300) SUS製誘導表示型 | | | | | | | | | | | | | | | | | | | | | | | | | | | | | | | | | | | | | | | | | | | | | |
| 凡例 | 仕様 | | | | | | | | | | | | | | | | | | | | | | | | | | | | | | | | | | | | | | | | | | | | | |
| | SUS丸環 [D-221] | | | | | | | | | | | | | | | | | | | | | | | | | | | | | | | | | | | | | | | | | | | | | |
| | 代替出入口 | | | | | | | | | | | | | | | | | | | | | | | | | | | | | | | | | | | | | | | | | | | | | |
| | 詳細番号 | | | | | | | | | | | | | | | | | | | | | | | | | | | | | | | | | | | | | | | | | | | | | |
| 凡例 | 仕様 | | | | | | | | | | | | | | | | | | | | | | | | | | | | | | | | | | | | | | | | | | | | | |
| | 壁点検口 (口450掛鉤製) | | | | | | | | | | | | | | | | | | | | | | | | | | | | | | | | | | | | | | | | | | | | | |
| | コーナガード (アルミ L20×20×2焼付塗装) (FL+2,000迄) | | | | | | | | | | | | | | | | | | | | | | | | | | | | | | | | | | | | | | | | | | | | | |