

AMA CITY



広報

あま 7

2018
July



- 国民健康保険制度のお知らせ 02
- 国民健康保険高額療養費制度の
自己負担額限度額が改正されます 03

市政ニュース 07

- 平成30年度市民活動推進事業補助金 第2次事業提案募集について 11

お知らせ 12

- あまterrace便り 16
- 七宝焼アートヴィレッジだより 19
- カメラルポ 24
- あま市「みんなの掲示板」 24

健康だより 25

- あま市民病院だより 25

今月の納税等
固定資産税/第2期

納期限 7月31日(火)

国民健康保険制度のお知らせ

■保険税率改定について

平成30年度から国民健康保険制度の改正に伴い、都道府県と市町村が一体となって国民健康保険の運営を行うことになりました。都道府県は安定的な財政運営や効率的な事業の実施について中心的な役割を担い、市町村は住民の身近な窓口として、保険証の発行や保険税の賦課・徴収、保険給付、保健事業等を行います。

平成30年度の国民健康保険税については、愛知県が市町村に示す標準保険料率を参考に改定を行いました。

区分	医療給付費分		後期高齢者支援金分		介護納付金分	
	改定前	改定後	改定前	改定後	改定前	改定後
所得割	4.2%	4.49%	1.7%	1.72%	1.3%	1.32%
資産割	28%	23%	5%	5%	7%	7%
均等割	25,200円	25,000円	7,200円	7,300円	9,600円	9,500円
平等割	19,800円	19,500円	6,000円	6,000円	6,000円	5,800円

■保険税課税限度額の改定について

平成30年度から国の基準に合わせて医療給付費分の保険税課税限度額の改定を行いました。

区分	課税限度額	
	改定前	改定後
医療給付費分	54万円	58万円
後期高齢者支援金分	19万円	19万円(改定なし)
介護納付金分	16万円	16万円(改定なし)
合計	89万円	93万円

■保険税軽減対象の拡大について

平成30年度から国の基準に合わせて、均等割額と平等割額の軽減のうち5割軽減、2割軽減の対象を拡大しました。

5割軽減	拡大前	前年の合計所得金額が、【33万円+(27万円×世帯の被保険者数)】以下の世帯
	拡大後	前年の合計所得金額が、【33万円+(27.5万円×世帯の被保険者数)】以下の世帯
2割軽減	拡大前	前年の合計所得金額が、【33万円+(49万円×世帯の被保険者数)】以下の世帯
	拡大後	前年の合計所得金額が、【33万円+(50万円×世帯の被保険者数)】以下の世帯

問合せ先 保険医療課 ☎444・3168

巡回バスニュース

【利用状況】

	運行日数	北部巡回ルート		南部巡回ルート		東部巡回ルート		計
		左回り	右回り	左回り	右回り	左回り	右回り	
平成30年5月	13	123人	89人	137人	188人	44人	65人	646人
累計(平成29年10月31日～)	91	941人	600人	872人	1,252人	312人	398人	4,375人

【あま市巡回バスの無料乗車券について】

75歳以上、障がい者、運転免許証返納者の方は、身分証等をご提示いただくことで巡回バスの運賃は無料となっていますが、これらの方で希望される方には、巡回バスの無料乗車券を発行しています。無料乗車券の発行をご希望される方は、「あま市巡回バス無料乗車券交付申請書」により申請をお願いします。申請書は、各庁舎の窓口及び市公式ウェブサイトにご用意しています。

問合せ先 企画政策課 ☎444・1712

国民健康保険高額療養費制度の自己負担限度額が改正されます

「高額療養費制度」とは、医療機関等で支払った医療費が1か月間で自己負担限度額を超えた場合に、その超えた金額を支給する制度です。

今回の改正で、**70歳以上の方**の自己負担限度額が下表のとおり改正されます。

現役並みの3区分のうち、下の2区分に該当する方が限度額で現物給付を受けるためには、限度額適用認定証を医療機関に提示する必要があります。

◆現行

区 分	自己負担限度額(月額)	
	外来(個人)	入院+外来(世帯)〈多数回該当〉
現役並み (課税所得145万円以上)	57,600円	80,100円+(医療費-267,000円)×1% (44,400円)
一般 (課税所得145万円未満)	14,000円 (年間上限144,000円)	57,600円 (44,400円)
住民税非課税	8,000円	24,600円
住民税非課税 (所得が一定以下)		15,000円

◆平成30年8月～

区 分	自己負担限度額(月額)	
	外来(個人)	入院+外来(世帯)〈多数回該当〉
現役並み	課税所得690万円以上 252,600円+(医療費-842,000円)×1% (140,100円)	
	課税所得 690万円未満380万円以上 167,400円+(医療費-558,000円)×1% (93,000円)	
	課税所得 380万円未満145万円以上 80,100円+(医療費-267,000円)×1% (44,400円)	
一般 (課税所得145万円未満)	18,000円 (年間上限144,000円)	57,600円 (44,400円)
住民税非課税	8,000円	24,600円
住民税非課税 (所得が一定以下)		15,000円

問合先 保険医療課 ☎444・3168

虐待の相談・通報はこちらへ

児童虐待 ☎444・3173(子育て支援課) または189(児童相談所全国共通ダイヤル、24時間対応)
 障がい者虐待 ☎444・3135(社会福祉課) ※市役所は平日午前8時30分～午後5時15分
 高齢者虐待 ☎444・3141(高齢福祉課) (夜間・休日は宿日直者につながります)

敬老事業の制度を見直します

市では、今後も進展が予想される少子高齢化を見据え、各種事業の見直しや再編を進めています。これに伴い、平成30年度から敬老事業を見直します。

●「敬老会」を「長寿を祝う会」に改めます

平均寿命が80歳を超える長寿社会となったことから、「敬老会」の対象年齢をこれまでの75歳以上から80歳以上に見直し、「長寿を祝う会」として開催します。

※対象者には、8月中にハガキでご案内します。

●「敬老金」を「長寿記念祝金」に改めます

これまで、80歳・85歳・90歳・95歳の方を対象に支給していました「敬老金」を、「長寿記念祝金」として次のとおり改めます。

対象年齢	支給額	支給時期
満88歳	5,000円	長寿を祝う会で支給
満100歳	50,000円	満100歳の誕生日から1月以内に支給

※対象者には、個別にお知らせします。

問合せ 高齢福祉課 ☎444・3141

介護保険制度改正のお知らせ【平成30年8月から変更になります】

一定以上の所得のある方が介護サービスを利用した時の自己負担割合を、これまでの2割から3割に引き上げます。要介護（支援）認定を受けている方全員に、利用者負担の割合が記載された「介護保険負担割合証」（有効期間：8月1日から翌年7月31日）を7月中に送付しますので、ご確認をお願いします。

【利用者負担割合】

年金収入等	負担割合
340万円以上（※1）	2割 → 3割
280万円以上（※2）	2割
280万円未満	1割

※1「合計所得金額（給与収入や事業収入等から給与所得控除や必要経費を控除した額）220万円以上」かつ「年金収入+その他の合計所得金額340万円以上（単身世帯の場合。65歳以上の方が2人以上世帯の場合463万円以上）」⇒単身で年金収入のみの場合344万円以上に相当。

※2「合計所得金額160万円以上」かつ「年金収入+その他の合計所得金額280万円以上（単身世帯の場合。65歳以上の方が2人以上世帯の場合346万円以上）」

⇒単身で年金収入のみの場合280万円以上に相当。

問合せ 高齢福祉課 ☎444・3141

ふれあいカフェ

認知症の方やその家族、地域住民など、どなたでも自由に参加できる集いの場です。悩みごとの相談・情報交換など、おいしいコーヒーやお菓子を食べながら、おしゃべりしませんか？医療・福祉・介護の専門職も参加します。どうぞお気軽にご参加ください。

日時 毎月第3金曜日 午後1時30分～3時

場所 グループホーム第二あま恵寿荘 地域交流センター

日時 毎月第2火曜日 午前10時～11時30分

場所 あま市甚目寺総合福祉会館 つどいの部屋

下記の場所でもふれあいカフェを開催しています。

○ふれあいカフェあまちゃん 中萱津

日時 毎月第4木曜日 午後1時～3時

場所 コミュニティプラザ萱津

○ふれあいカフェあまちゃん 下萱津

日時 毎月第4月曜日 午後1時～3時

場所 下萱津コミュニティ防災センター

○伊福ふれあいカフェ

日時 毎月最終木曜日 午前10時～11時30分

場所 伊福地区集会所



問合せ 地域包括支援センター（甚目寺庁舎） ☎444・3159

このページはボランティアの市民の方が取材・作成しています

緑と水とたわむれる ニツ寺親水公園で写真を撮ってみた



公園内では、キレイにさいた花にも出会えました。
四季折々、どんな風に変化するのかな。

ニツ寺親水公園は、水辺の保全をテーマに大江川沿いに作られた公園です。あま市の水と緑の深さを感じられる憩いの場。足を運んだことのない方はぜひ一度、お散歩にでもいかがですか？



公園内に作られたせせらぎです。



緑に癒されながらゆったりと過ごせそうなスペースも。
静かな時間が流れていました。

バーベキューもできるって知ってる？

なんと！予約なしで使えるバーベキュースペースもあるんです（水場もあり）。ご家族やお友達同士でご利用してみたいはいかがでしょうか？楽しんだ後は、ゴミをきちんと持ち帰ってくださいね♪

ニツ寺親水公園：あま市ニツ寺西高須賀1番地
問合せ 都市計画課 ☎441・7112

■編集後記■

親水公園でいい写真が撮れたら、「#あま市いいこと」、でInstagramに投稿しよう！（by 市民記者 博士タロウ）

「広報あま」の市民記者を紹介します

地域の身近な話題や行事などを取材して、市民の目線で記事を作成する、平成30年度の市民記者の皆さんをご紹介します。市民の皆さんも、市民記者の取材にご協力ください。市民記者は随時募集しています。広報あまの記事をつくってみませんか？



小林 優太さん
ペンネーム「博士タロウ」

平成29年度よりも一本でも多く記事が書けるよう頑張ります！平成30年度もあま市の魅力発見のお手伝いができましたら。



近藤 純子さん
ペンネーム「焼き明太子」

まちの魅力を深く探り、誌面を通して市民の皆様におすそ分けができればと思います。



原 絹代さん
ペンネーム「Silky」

まだまだ知らないこと、人がいっぱい！あま市探検を皆さんと楽しみます！



五大院 明美さん
ペンネーム「あみゆ」

いろんな場所に出没中！気軽に声をかけてください。

問合先 企画政策課 ☎444・1712

各種委員会の委員を紹介します

選挙管理委員会

選挙管理委員会委員の任期満了に伴い、あま市議会第2回臨時会において選挙を経て、新たな委員が選任されました。

また、その後の選挙管理委員会において、委員長及び職務代理者が選ばれました。



委員長 水野 義正氏



職務代理者 足立 光照氏



委員 片岡 美和子氏



委員 後藤 敬一氏

【任期:平成30年6月8日～平成34年6月7日】

問合先 選挙管理委員会(総務課) ☎444・1711

公平委員会



公平委員会委員の本田照清氏の任期満了に伴い、あま市議会第2回臨時会において選任同意を得て、再任されました。

公平委員会委員 本田 照清氏

【任期:平成30年6月15日～平成34年6月14日】

問合先 公平委員会事務局 ☎444・0903

監査委員



識見監査委員の横橋俊一氏の任期満了に伴い、あま市議会第2回臨時会において選任同意を得て、再任されました。

監査委員 横橋 俊一氏

【任期:平成30年6月15日～平成34年6月14日】

問合先 監査委員事務局 ☎444・0903

教育委員会



教育委員の南谷恵美子氏の任期満了に伴い、あま市議会第2回臨時会において任命同意を得て、再任されました。

教育委員会委員 南谷 恵美子氏

【任期:平成30年6月25日～平成34年6月24日】

問合先 学校教育課 ☎444・0902

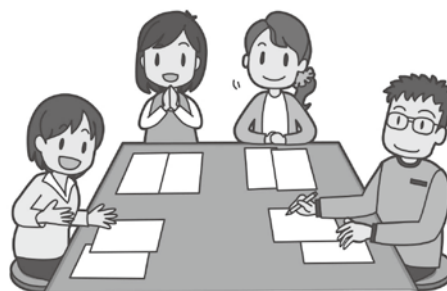



子育て

子育て応援

ファミリー・サポート・センター
 依頼会員を募集します

子育てのお手伝い(お子さんの送迎・一時預かり)をしてほしい方、地域の方にお願ひしてみませんか?

登録説明会

日時 7月11日(水)

午前10時～11時45分

場所 大治町総合福祉センター

甚目寺庁舎に 手話通訳者を配置しています

火曜日午前9時～正午、午後1時～4時
 木曜日午前9時～正午

※上記以外の曜日、または甚目寺庁舎以外でのご利用につきましては、お問い合わせください。

問合先 社会福祉課

☎444・3135 FAX443・3555

✉shogai@city.ama.lg.jp

対象 生後6か月から小学校6年生

までのお子さんがいるあま市、または大治町内在住もしくは在勤の方
 ※妊婦さん、または生後6か月未満のお子さんをお持ちの方も仮登録可能です。事務局へお問い合わせください。

※登録説明会への参加が必要です。

都合がつかない場合は事務局へお電話ください。

定員 30人

申込 説明会の3日前までに電話、またはメール

※説明会の無料託児有り(4か月から未就学児まで、要予約、定員有り)託児ご利用を希望の方は開催日1週間前までに申込みが必要です。
【メール申込】件名「ファミリー・サポート申込み」、本文に「説明会、氏名、電話番号、受講日、託児の有無(有りの場合は名前、月齢・年齢)」を記入して送信してください。

問合先 あま市・大治町広域ファミリー・サポート・センター事務局(甚目寺庁舎子育て支援課内)

☎462・0150

FAX 462・0160



✉ama-harfamisapo@city.ama.lg.jp

寄附

寄附のお礼

ピアゴ甚目寺店様

環境保全として現金93,494円
 ご厚意ありがとうございました。

問合先 総務課

☎444・1711

教育

早期教育相談

県教育委員会では、子育てで気になることがある方、お子さんに障がいがあると思われる方、お子さんの就学について相談したい方等に、早期教育相談を実施します。

日時 8月28日(火)

午前10時～午後4時

※相談は予約制で無料です。

場所 甚目寺公民館

対象 乳幼児期から平成31年度に新小学1年生になるまでのお子さんとその保護者の方

申込 7月19日(木)までに、学校教育課(本庁舎)へお申し込みください。

問合先 学校教育課

☎444・0902

募集

児童クラブ支援員募集

業務内容 保育・生活援助業務

賃金 市の規則に基づき支給

勤務地 市内15か所の小学校、または公共施設

勤務時間 下校後から午後7時まで

で週3日から4日働くことができます方。(週20時間未満)

※土曜、夏休み等は午前7時30分から午後7時のうち交代制(勤務時間応相談)

応募資格

①70歳未満で、放課後児童支援員認定資格、保育士、幼稚園教諭、教諭、社会福祉士の資格を有する方。②児童館・保育所等の福祉事業に従事した経験のある方。

①、または②以外の方で70歳未満の子育て支援に興味のある方でもかまいません。

提出書類 履歴書(写真貼付)、健康診断書(後日でも可)、資格の写し・学生証・修了証の写し

※書類提出後、面接のうえ決定します。

問合先 子育て支援課

☎444・3173

ひとり親家庭の子どもの生活・学習支援事業サポーター募集

業務内容 ひとり親家庭の中学生を

対象とした生活・学習の支援

応募資格 子どもが好きな方・学習

支援に関心のある方

※資格・経験は問いません

日時 毎週月曜日午後5時30分～9時

場所 甚目寺会館

※詳細につきましてはお問い合わせください。

問合せ 子育て支援課

☎444・3173

事務員募集

勤務時間 午前8時30分～午後5時

15分(うち7時間以内)

勤務地 社会福祉課(甚目寺庁舎)

募集人数 1人

賃金 市の規定に基づき支給

応募期間 7月13日(金)まで(土・日

曜を除く)

提出書類 履歴書(写真貼付)、健康

診断書の写し(後日でも可)

その他

書類提出後、面接のうえ決定しま

す。8月から勤務開始予定です。

問合せ 社会福祉課

☎444・3135

保険・年金



高齢受給者証の更新

国民健康保険に加入していて高齢受給者証をお持ちの方は、7月31日に有効期限が切れますので、7月下旬に新しい受給者証をハガキで郵送します。

有効期限の切れた受給者証は、保険医療課(甚目寺庁舎)、七宝・美和市民サービスセンターへお返しただくか、細かく切断し破棄していただきますようお願いいたします。

対象者 70～74歳の国民健康保険加入者

お願い 受給者証を受け取ったら記載事項に誤りがないかを確認し、

注意事項をお読みください。なお、7月31日までに受給者証が届かない場合は、保険医療課へ連絡してください。

問合せ 保険医療課

☎444・3168

後期高齢者医療被保険者証の更新

後期高齢者医療被保険加入者の方が現在お持ちの被保険者証は、有効期限が7月31日までです。8月1日以降に使用していただく被保険者証は、

7月下旬に簡易書留郵便で送付します。

有効期限の切れた被保険者証は、保険医療課(甚目寺庁舎)、七宝・美和市民サービスセンターへお返しただくか、細かく切断し破棄していただきますようお願いいたします。

お願い 被保険者証を受け取ったら記載事項に誤りがないかを確認し、

注意事項をお読みください。なお、7月31日までに被保険者証が届かない場合は、保険医療課

問合せ 保険医療課

☎444・3168

国民年金保険料を納めることが困難な方へ

国民年金は、高齢者になったときや、いざというときの生活を、現役世代みんなどで支えようという考えで作られた仕組みです。

国民年金は20歳から60歳までの人が加入し、保険料を納め続けることで、高齢者になったときや、病気やケガで障害が残ったとき、家族の働き手が亡くなったときに、年金として受取る制度です。学生以外の人で、所得の減少や失業等で保険料の納付が困難な場合には、本人からの申請

で保険料が免除、または納付猶予となる制度があります。

平成30年度分については、7月1日から申請できます。年金手帳・印鑑を持参していただき、保険医療課(甚目寺庁舎)、七宝・美和市民サービスセンターで申請してください。

なお、失業の場合には、ハローワークで交付される「雇用保険受給資格者証」、または「離職票」の写しが必要です。

問合せ 中村年金事務所

☎453・7200

保険医療課

☎444・3168

年金相談『相談無料・秘密厳守』年金に対する疑問にお答えします

中村年金事務所の職員を招いて、年金相談を開催します。お気軽にお越しください。

なお、相談窓口にみえた本人以外の方の相談については、夫婦、兄弟・姉妹等、親族であっても相談内容に該当する本人の委任状が必要です。

日時 7月31日(火)

午前10時～正午、午後1時～3時

場所 甚目寺庁舎 相談室

問合せ 中村年金事務所

☎453・7200

保険医療課

☎444・3168

「特定健診」実施中

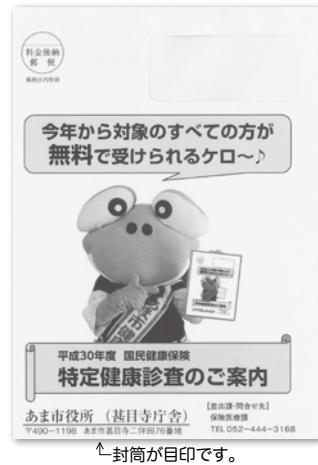

期間 9月29日(土)まで(集団健診は10月までの指定日)

対象者 40歳以上の国民健康保険加入者

平成30年度から対象者すべての方に、**無料**で受けていただけようになりました。今までに一度も受診されていない方は、この機会にぜひ受診してください。

年に一度は健診を受け、ご自身の健康づくりにお役立てください。

※4月2日以降に国民健康保険に入された方で受診を希望される方は、保険医療課(基目寺庁舎)までご連絡ください。

問合せ先 保険医療課

☎444・3168

福祉



社会福祉法人等による利用者負担額の軽減制度のお知らせ

あらかじめ利用者負担の軽減を実施する旨を申し出た社会福祉法人等が運営する特別養護老人ホーム、訪問介護、通所介護等を利用する場合、サービス利用に伴う利用者負担が軽減される制度があります。

(1) 次のすべてに該当する人

- ・世帯員の中に市民税課税者がいない
- ・年間収入が単身世帯で150万円(世帯員1人増すごとに50万円加算)以下
- ・預貯金などが単身世帯で350万円(世帯員1人増すごとに100万円加算)以下

- ・居住用の家屋や土地、日常生活に必要な資産以外に活用できる資産がない
- ・負担能力のある親族などに扶養されていない
- ・介護保険料を滞納していない

(2) 生活保護受給者

軽減対象となる費用と軽減割合

- 10パーセントの利用者負担額の原則4分の1

○食費、居住費(滞在費)、宿泊費の原則4分の1

※生活保護受給者はサービスにかかる個室の居住費(滞在費)のみ全額軽減となります。

※軽減を受けるには、申請が必要です。審査の結果、対象となる方に確認証の交付をします。サービス利用時に軽減事業者へ提示してください。

※対象となるサービスや申請方法について、詳しくは高齢福祉課(基目寺庁舎)へお問い合わせください。

問合せ先 高齢福祉課

☎444・3141

金婚夫婦の申込受付のご案内

市ではこのたびめでたく結婚50周年を迎えられた夫婦に対し、長寿を祝う会で記念品を贈呈し、お祝いします。

対象 昭和43年12月31日以前に婚姻

された夫婦(婚姻届以前に事実上婚姻関係にある場合を含む)。ただし、以前に金婚の祝いを受けられた夫婦、結婚50年を迎えられながらあま市に転入した夫婦を除く)

住所要件

9月1日現在、市内に住所を有する夫婦

受付期間 7月2日(月)～8月10日(金)

(土・日曜・祝日を除く)

受付場所

- ・高齢福祉課(基目寺庁舎)
- ・七宝・美和市民サービスセンター

申請方法 各受付場所に所定の申請書を用意してありますので、署名捺印をして提出してください。

持ち物

- ・印鑑(スタンプ印不可)

※本籍が市外の方は婚姻日の確認のため、戸籍謄本(取得から3か月以内のもの)

問合せ先 高齢福祉課

☎444・3141

あま市七宝地区民生委員・児童委員の連絡先変更について

宮崎 久仁子 氏(安松区担当)

(新) ☎442・0137

問合せ先 社会福祉課

☎444・3135



7月は「社会を明るくする運動」強
調月間

犯罪や非行のない地域社会を築くため、次の活動を推進します。

(1) 行動目標

① 犯罪や非行のない安全・安心な地域社会を築くための取組みを進めよう

② 犯罪や非行をした人たちの立ち直りを支えよう

(2) 重点事項

犯罪や非行をした人を社会から排除・孤立させるのではなく、再び受け入れることが自然にできる「誰一人取り残さない」社会の実現に向けて

① 出所者等の事情を理解したうえで雇用する企業の数を増やすこと

② 帰るべき場所がないまま、刑務所から社会に戻る人の数を減らすこと

③ 薬物依存からの回復と社会復帰を長期的に支える地域の環境を作る

④ 犯罪をした高齢者・障がい者等が、社会復帰に必要な支援を受けられる環境を作る

⑤ 非行少年等が学びを継続できる環境を作る

（関係行政機関・民間団体関係者等

との連携のもとに取り組むことを重点事項とする。

問合せ 社会福祉課

☎444・3135

防災



地震災害に備えるために

市が位置する尾張西部という地域は、南海トラフ地震をはじめとした地震災害発生の危険性があり、住宅の倒壊や地盤の液状化被害が危惧されています。地震の発生を防ぐことはできませんが、地震による被害を軽減することはできます。いまだできることから始めましょう。

水や非常用食糧品の備蓄を

災害発生直後から、被災市町村へ救援物資が届くには数日はかかるといわれています。その間を過ごすためにも、普段から非常食を購入し、期限が迫ったら使用する等して、無理なく備蓄を始めてみましょう。

備蓄物資の例

- ・水（1人当たり1日3リットル）
- ・食糧（カップ麺、ビスケット）
- ・日用品、医薬品、口腔ケア用品など生活必需品

隣近所で助け合える関係作りを



過去の災害で救助された方の多くは、隣近所の方々に助け出されたというデータがあります。災害が起こったときに、行政、消防、警察等はすぐに救助に行けない場合があります。日頃から、防災訓練などを通じ、隣近所との関係を大切にして、いざというときに助け合える関係を築きましよう。

問合せ 安全安心課

☎444・0862

交通安全



夏の交通安全県民運動

期間 7月11日(水)～20日(金)までの10日間

県内一斉交通大監視

7月13日(金) 午前7時～9時の間

運動重点

- 子どもと高齢者の交通事故防止
- 歩行者・自転車の交通事故防止
- 交差点事故の防止
- 飲酒運転の根絶
- すべての座席でシートベルトとチャイルドシートの正しい着用を徹底

問合せ 安全安心課

☎444・0862

平成30年中 交通事故死亡者数(人)

地域	死者数
愛知県	63人
津島警察署管内	1人
あま市	1人

平成30年4月末現在

事故の起こりやすい場所～守って安全・知って安心～Vol.27

問合せ 安全安心課
☎444・08602



名称 古道橋南の三叉路
場所 古道屋敷

南北方向の県道は朝の交通量が多く、幅員が狭いにもかかわらず、スピードを出して通る車が多い。また、道路両側は家が連なり、見通しが悪い。交差点での出会い頭の事故も多いため、気をつけて通行しましょう。

(市公式ウェブサイト掲載ヒヤリハット・あ！マップから抜粋)

問合せ 企画政策課
☎444・1712

平和の署名への記帳にご協力

「平和の署名」の記帳コーナーを市内の各施設に設置します。記帳していただいた署名は、8月9日(木)10日(金)に被爆地広島を訪れる中学生の代表によって届けられます。

期間 7月1日(日)～31日(火)

※各施設の休館日を除く。

場所 本庁舎、甚目寺庁舎、七宝公民館、美和公民館、甚目寺公民館、七宝総合体育館、甚目寺総合体育館、美和文化会館

その他



あま市月別 窃盗犯発生状況(暫定値)

手口	平成30年 4月中 認知件数	前月比
侵入盗 (空き巣など)	10件	+1件
乗物盗 (自動車盗など)	17件	+6件
非侵入盗 (車上ねらいなど)	17件	-5件
計	44件	+2件

防犯



平成30年度市民活動推進事業補助金 第2次事業提案募集について

市民活動の活性化を推進するため、自主的に行う公益的な事業に要する経費の一部を補助します。

対象団体 市内に活動拠点を有し、市内において継続的に市民活動を行っている、または新規に行う意思があると認められる5人以上で構成された団体で、組織の運営に関する規約、会則などの定めがあるもの。

対象事業 平成30年9月1日から平成31年3月31日までに実施される市民活動の事業で公益を目的としたもの。
※国、県及び市等から助成制度などの補助を受けていない事業に限ります。

補助金の種類及び限度額等

補助金の種類	自立促進事業		活性化事業	
	(申請年度の4月1日において) 設立後1年未満の団体		(申請年度の4月1日において) 設立後1年以上の団体	
対象団体				
補助回数及び限度額	1回のみ	10万円(上限)	3回まで	補助対象経費の2分の1以内 (上限 20万円)

※補助金額については、平成30年度あま市一般会計予算で当該補助事業にかかる予算の範囲内です。

※補助金の交付は、同一年度内において1回のみです。

応募期間 7月2日(月)から31日(火)までの平日午前8時30分から午後5時15分まで

応募方法 要望書に必要書類を添えて企画政策課(本庁舎)へ提出してください。

※応募される方は、募集要領を配布しますので、上記期間中に必ず企画政策課までお越しください。

審査選考方法 公益性、創造性、自発性、継続性などの項目について書類審査し、必要に応じて、応募団体へのヒアリング、プレゼンテーションを実施します。

選考結果は、平成30年8月下旬にお知らせするとともに、市公式ウェブサイト等で公表します。

問合せ 企画政策課 ☎444・1712

公民館講座受講生募集 楽しく学ぶ英会話レッスン

美和公民館 Starting Class

日時 7月30日(月)、8月4日(土)・11日(土・祝)・20日(月)・25日(土)

午前10時～11時30分

場所 美和公民館 会議室

対象 市内在住、または在勤もしくは在学の中学生以上の方で、簡単な英単語は分かるが、文章が苦手な方

定員 15人

内容 ①英語の基本的なミス ②初心者の文法
③基本表現 ④英語を読んだり書いたりする
⑤英語を話したり聞いたりする

講師 マイケル・シムコックス先生(あま市ALT(英語指導助手))

受講料 1,000円 **持ち物** 筆記用具

申込 7月1日(日)午前9時から、美和公民館窓口で先着順に受け付けます。

問合せ先 美和公民館 ☎442・2261



甚目寺公民館 Writing Class

日時 7月27日(金)、8月3・10・17・24日(金)

午前10時～11時30分

場所 甚目寺公民館 大会議室2

対象 市内在住、または在勤もしくは在学の中学生以上の方で、英語の基礎知識があり、英会話に興味のある方

定員 15人

内容 ①感情を表す ②意見を述べる
③時の話題について伝える ④過去のイベントを述べる
⑤将来を想像してみる

講師 マイケル・シムコックス先生(あま市ALT(英語指導助手))

受講料 1,000円 **持ち物** 筆記用具

申込 7月1日(日)午前9時から、甚目寺公民館窓口で先着順に受け付けます。

問合せ先 甚目寺公民館 ☎444・1621

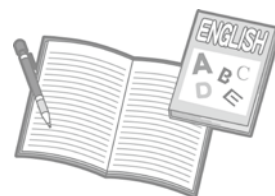

七宝公民館 Speaking Class

日時 7月24・31日(火)、8月2・9・16日(木)

午前10時～午前11時30分

場所 七宝公民館 視聴覚室

対象 市内在住、または在勤もしくは在学の中学生以上の方で、英語で簡単な会話ができる方

定員 15人

内容 ①自信をつけるためにsmall talkをする ②英語の聞き取りの練習
③シャドーイング ④英語の連語
⑤プレゼンテーション

講師 マイケル・シムコックス先生(あま市ALT(英語指導助手))

受講料 1,000円 **持ち物** 筆記用具

申込 7月1日(日)午前9時から、七宝公民館窓口で先着順に受け付けます。

問合せ先 七宝公民館 ☎444・2511



お知らせ

—省略文字の見方—

時	…日時	所	…場所
対	…対象	定	…定員
内	…内容	師	…講師
¥	…費用	持	…持ち物
催	…主催	共	…共催
管	…主管	援	…後援
他	…その他	申	…申込・受付
問	…問合先	Web	…ウェブサイト

お知らせ



青少年の非行・被害防止に取り組み
県民運動(夏期)

7月1日(日)～8月31日(金)

スローガン 非行の芽 はやめにっ

もう みな我が子

主唱 愛知県、愛知県青少年育成県

民会議、あま市青少年健全育成推

進協議会

問 甚目寺公民館

☎444・1621

聞こえの心配な乳幼児をお育ての保
護者の皆様へ

「音に反応しない」「名前を呼んで

も振り向かない」このようなお子様
の子育てで悩んでみえる保護者の方
は、愛知県立一宮聾学校の乳幼児教
育相談をご利用ください。相談は随
時行っています。

なお、相談、聴力測定、指導料は
無料です。

教育相談 悩みや子育てへのアドバ
イス、聞こえに関する簡単な検査
を行います。

乳幼児教室 聞こえや聞こえによる
ことばに障がいのあるお子様と保
護者を対象にした個別の支援を行
います。2歳児を対象に週1回の
集団指導も行っています。

※難聴のお子様への進路相談も受け付
けています。

問 愛知県立一宮聾学校

☎0586・45・6000

自衛官募集案内

募集

・航空学生(航空、海上)

・一般曹候補生

・陸、海、空自衛官候補生

資格

・航空学生 高卒(見込含)21歳未満

の方(海上は23歳未満の方)

・一般曹候補生及び陸、海、空自衛
官候補生 18歳以上27歳未満の方

申

・航空学生、一般曹候補生

7月1日(日)～9月7日(金)

・陸、海、空自衛官候補生

年間を通じて受け付けます。

試験日(1次試験)

・航空学生 9月17日(月・祝)

・一般曹候補生 9月21日(金)～23日
(日・祝)

・陸、海、空自衛官候補生 受付時
にお知らせします。

問 自衛隊愛知地方協力本部
一宮地域事務所

☎0586・73・7522

放送大学 10月生募集

出願期間

・第1回 平成30年6月15日～8月
31日

・第2回 平成30年9月1日～20日

※資料請求無料

※詳しくはお問い合わせください。

問 放送大学

☎0311・1771

戦没者遺児の皆様へ

平成30年度戦没者遺児による慰霊

友好親善事業の参加者を募集してい

ます。同事業は、戦没者の遺児を対

象として、父等の戦没した旧戦域で

の慰霊追悼や友好親善をはかること
を目的としています。

費用は参加費として10万円です。

実施地域

広域地域

①ビスマーク諸島②東部ニューギ

ニア③西部ニューギニア④北ボル

ネオ・マレー半島⑤マリアナ諸島

⑥トラック・パラオ諸島⑦フィリ

ピン(1次)⑧ソロモン諸島⑨ミヤ

ンマー・タイ⑩台湾・バシー海峡

⑪マーシャル・ギルバート諸島⑫

フィリピン(2次)⑬中国

特定地域

①西部ニューギニア②東部ニュー

ギニア③ミャンマー

※地域ごとに申込締切日があります。

問 愛知県遺族連合会

☎231・6504





憩の家事業

森憩の家

認知症のお話

時 7月4日(水)

午後1時30分～2時30分

モリ森たいそつ

時 7月20日(金)

午前10時～11時30分

カレンダー色塗り

時 7月21日(土)

午後1時30分～2時30分

問 森憩の家

☎445・1367

本郷憩の家

時 7月6日(金)

午前10時～11時30分

●あまちゃんのお楽しみ会

時 7月12日(木)

午後1時～3時

●あまちゃんの防犯教室

時 8月2日(木)

午後1時～3時

問 本郷憩の家

☎443・1753

新居屋憩の家

●あまちゃんの会の方と脳トレ

ゲームをしよう

時 7月9日(月)

午後1時30分～3時

●防災についての話を聴こう

時 7月10日(火)

午後1時30分～2時30分

●子どもとオセロをしよう

時 7月14日(土)

午後2時～2時30分

問 新居屋憩の家

☎442・0083

■海部地区人権教育講演会

人権についての正しい知識と理解を深めていただくための講演会を開催します。

時 8月3日(金)

開場 午後1時30分

開演 午後2時

所 甚目寺公民館 大ホール

師 エッセイスト・元高校教諭・作家 宮本延春氏

演題 『オール1の落ちこぼれ、教師になる』いじめ、引きこもり、天涯孤独の絶望を乗り越えて』

¥ 無料

催 愛知県教育委員会、あま市小中学校人権教育研究会

援 愛知県教育委員会、海部地区小中学校長会、あま市小中学校PTA

連絡協議会 あま市教職員会

講師略歴

23歳の時に見たアインシュタインのビデオに衝撃を受け、猛勉強の末に豊川高校定時制から名古屋大学へ進み物理学を専攻、大学院修了後、母校の数学教師を務める。著書に「宇宙を感じる七日間」「こころの羅針盤―親から子へ伝えたい60章」「オール1の落ちこぼれ、教師になる」などがある。



問 甚目寺公民館

☎444・1621

親子で参加できる「わくわく多言語体験講座」

英語はもちろん、いろんな国のことばで世界が身近に。

時 7月21日(土)・26日(木)

午前10時～11時30分

所 甚目寺公民館

¥ 無料

催 一般財団法人言語交流研究所

ヒップファミリークラブ

援 あま市、あま市教育委員会

問 ヒップファミリークラブ 佐々木

☎0800・30065・90552

参加者募集

創業支援セミナーを開催します

海部地域の市町村、商工会議所、商工会及び愛知県信用保証協会の共催で、創業の基礎知識や資金調達、ビジネスプランの立て方などの説明会を開催します。

時 8月4日(土)午後1時～4時30分

所 津島商工会議所

対 創業を予定している方、創業・経営に興味がある方、創業して間もない方

定 30人(先着順)

¥ 無料

申 津島商工会議所まで電話、またはFAXで申込書を送付し、お申し込みください。

※内容の詳細や申込書が記載されたパンフレットは、産業振興課(本庁舎)で配布するほか、市公式ウェブ

☎

☎

☎

☎

☎

お知らせ

サイトからもダウンロードできます。

問 津島商工会議所

☎0567・28・2800

産業振興課

☎441・7114

盆踊り講習会

子どもから大人まで、年齢制限なく参加していただけます。事前の申込みは必要ありませんので、ご近所・お友達お誘い合わせのうえ、お気軽にお越しください。

時 7月21日(土) 午前10時～正午

所 七宝公民館講堂

¥ 無料

管 七宝民踊クラブ

問 七宝公民館

☎444・2511

夏の企画展(パネル展)

「くらべてみました今昔」写真で見るとあま市の風景

大正初期から昭和60年代までに撮影された市の風景等、懐かしの写真を多数展示します。

時 7月22日(日)～9月30日(日)

午前9時～午後4時

所 美和歴史民俗資料館 展示室

※昭和60年代までに撮影された写真

を集めています。ご提供ください。

問 (休館日：毎週水・木曜) 美和歴史民俗資料館

☎442・8522

小学生パソコン道場

パソコンを使って、いろいろな工作をしてみましょ。五条高校のパソコン部の皆さんが教えてくれます。

時 7月31日(火)

午後2時～3時30分

所 甚目寺公民館

児童室(パソコン室)

対 小学校4年生～6年生

定 10人(先着順)

¥ 200円

持 筆記用具

申 7月1日(日)午前9時から甚目寺公民館窓口で受け付けます。

問 甚目寺公民館

☎444・1621

夏休み子ども習字教室

夏休み中に、習字を少し上達してみませんか。

時 7月25日(水)

①午前10時～正午

②午後1時～3時

所 人権ふれあいセンター 教養室

市内在住の小学校3年生～6年生各10人(先着順)

定 各10人(先着順)

持 習字道具、墨液、半紙、お手本(宿題などがあれば)

¥ 無料

※汚れてもよい服装でお越しください。

申 7月9日(月)から21日(土)の午前9時から午後5時までの間に人権ふれあいセンターへお申し込みください(日曜・祝日は除く)。

※電話での申込みはできません。

問 人権ふれあいセンター

☎444・5393

夏休み子ども陶芸教室

夏休みの思い出に、陶芸を体験してみませんか。

時 8月4日(土)

①午前10時～正午

②午後1時～3時

所 人権ふれあいセンター 教養室

市内在住の小学生

対 各10人(先着順)

定 500円

持 泥がついてもよいタオル、水筒(水分補給のため)

※汚れてもよい服装でお越しください。

申 7月9日(月)から21日(土)の午前9時から午後5時までの間に人権ふれあいセンターへお申し込みください(日曜・祝日は除く)。

※電話での申込みはできません。

問 人権ふれあいセンター

☎444・5393

時から午後5時までの間に人権ふれあいセンターへお申し込みください(日曜・祝日は除く)。

問 人権ふれあいセンター

☎444・5393

親子パン作り教室

親子で楽しくパン作り体験をしませんか。

時 8月18日(土)

午後2時～4時30分

所 人権ふれあいセンター 栄養指導室

対 市内在住の小学生とその保護者

定 8人(先着順)

¥ 1組 1,000円

持 エプロン、三角巾、ふきん2枚、飲み物、持ち帰り用の容器(箱等)

申 7月9日(月)から21日(土)の午前9時から午後5時までの間に人権ふれあいセンターへお申し込みください(日曜・祝日は除く)。

※代理・電話での申込みはできません。

問 人権ふれあいセンター

☎444・5393

☎444・5393

☎444・5393

☎444・5393

☎444・5393

☎444・5393

☎444・5393

☎444・5393

☎444・5393

☎444・5393

市民ラジオ体操の集い

すがすがしい空気の中でラジオ体操を。

時 7月22日(日) 午前8時～9時

※午前7時30分から受け付けます。

所 七宝北中学校運動場

(雨天時・同体育館)

持 運動のできる服装

(雨天時は、屋内用シューズ)

問 七宝総合体育館

☎441・5001

夏休み学校プール開放のお知らせ

市内小学校のプールを市内在住の小中学生の皆さんに開放します。ぜひご利用ください。

時 7月21日(土)～8月4日(土)

・午前の部 午前9時～正午

(入場は午前11時まで)

・午後の部 午後1時～4時

(入場は午後3時まで)

※1日2回の入替制です。

※利用時間に変更になる場合がありますので、市公式ウェブサイトに、またはお問い合わせのうえ、ご利用ください。

所 七宝小学校プール、美和小学校

プール、甚目寺南小学校プール

対 市内小中学生の方

※小学1・2年生の方は高校生以上

の保護者の同伴が必要です。

無料

1回100人

持 水着、スイミングキャップ、タオル、水分補給用の飲み物(容器はペットボトルでキャップができるもの、もしくは水筒)

他

・プール利用中の盗難などについては、一切責任を負いません。

・駐車場はございませんので、自動車での来場は控えください。

・プール以外の学校施設は利用できません。

・スイミングキャップを必ず着用してください。

・浮き輪以外の遊具は持込禁止です。

・係員の指示に従ってください。

・悪天候等により、プール利用を中止する場合があります。

・その他利用上の注意事項を守ってください。

・プールへの行き帰りは学校のルールを守り、交通事故に気をつけてください。

問 七宝総合体育館

☎441・5001



あま市市民活動センター あまterrace 便り

あまのわ2018 ステージ出演者募集中

あま市を盛り上げる活動をする人たちが一堂に会する“あまのわ”。平成30年もたくさんのブースやステージ発表で盛り上がります。ステージ出演者を大募集！音楽、ダンス、体操、伝統芸能など、ステージで発表したい方はぜひふるってご応募ください。

【あまのわ ステージ出演者募集!】

日 時 10月6日(土) 午前11時～午後4時

場 所 甚目寺総合体育館メインアリーナステージ

出演時間 10分程度

応募資格 市内で活動するグループ

募集数 11団体

※ 応募多数の場合は抽選とします。

応募方法 7月31日(火)までに市民活動センターへお電話ください。

※ 団体の活動PRのみの発表はご出演いただけません。

※ 出演順は出演者決定の後に決定します

“あまのわ”について

あま市を元気にしてくれる市民が主役!楽しさ、美味しさ、にぎやかさがいっぱいのイベントです。約50のバラエティ豊かなブースも出展!ご家族で気軽に足を運んでください。



問合せ 市民活動センター ☎445・1900

お知らせ

第13回愛知万博メモリアル 愛知県市町村対抗駅伝競走大会

県内市町村の交流及びスポーツ振興を目的として標記大会が開催されます。自薦他薦を問いませんので、ぜひお申し込みください。

時 12月1日(土)
所 愛・地球博記念公園内特設コース
定 20人

対 平成30年9月1日現在、市内在住、または在勤の方。ただし、小・中・高校生は、市内在住の方に限ります。

●監督・コーチ
2人(男女不問、各1人)

●選手

・小学生4人(男・女各2人)
・中学生4人(男・女各2人)
・ジュニア(平成12年4月2日〜平成15年4月1日までに生まれた方)4人(男・女各2人)

・一般(平成12年4月1日以前に生まれた方)4人(男・女各2人)
・40歳以上(昭和53年12月1日以前に生まれた方)2人(男女不問)

※応募者全員による選考会(8月26日(日)・9月1日(土)予定)を実施します。

※各区間の距離等の詳細は、後日お知らせします。

※競技経験は問いません。
申 7月1日(日)から29日(日)まで七宝

・甚目寺総合体育館、美和公民館で受け付けます。
※小・中学生については、保護者の申込みに限ります。

・合同練習を9回程度(詳細未定)と現地視察を予定しています。
・選手は健康診断を実施していただきます。

・大会当日は、東海テレビによる放映が予定されています。
催 愛知駅伝実行委員会

問 七宝総合体育館
☎441-5001

甚目寺総合体育館
☎443-8151

第9回市民インディアアカ大会

時 7月29日(日)

受付 午前9時

開始 午前9時30分

所 甚目寺総合体育館サブアリーナ
対 中学生以上で市内在住、または在勤の方で構成されたチーム

組合せは当日抽選します。

¥ 1チーム1,000円

申 7月8日(日)〜18日(水)

管 甚目寺インディアアカクラブ
あま市体育協会

問 七宝総合体育館
☎441-5001

大会共通事項

・参加申込書を申込期日までにご記入のうえ、七宝・甚目寺総合体育館、美和公民館へお申し込みください。体育館の休館日は月曜日、美和公民館の休館日は木曜日のため除きます。

・競技中における選手の疾病ならびにケガについては、応急処置はいたしますが、その後の責任は保険の範囲内とします。

・参加者の都合で参加できなかった場合、参加費の返却はできません。
・参加申込書に記載される個人情報については本大会開催にかかる事務以外の目的に使用しません。

第32回あま市青少年キャンプ サマーフェスティバル

時 7月28日(土)・29日(日) 1泊2日

所 美和文化会館

多目的ホール及びふれあいの森
テーマ 「サマーフェスティバルに参加して友達を沢山つくろう！」

市内在住の小学校3年生〜6年生

定 120人程度(先着順)

¥ 2,000円(食事・傷害保険代を含む)

申 7月8日(日)の午前9時30分から10時30分までに参加費を添えて美和文化会館多目的ホールで受け付けます。

※受付終了後、同ホールで説明会を開催します。

他 詳細は、七宝・美和・甚目寺の各公民館と小学校に設置してある参加者募集申込書をご覧ください。

問 あま市青少年キャンプ
実行委員会 事務局長 前田まえだ
☎090-3833-5011

第5回あまスポーツクラブ ラダーゲッター大会

時 9月2日(日)

午前9時〜午後0時30分

所 美和公民館講堂兼体育場

対 どなたでも。2人1チームでお申し込みください。

¥ 無料

申 8月7日(火)午前9時から21日(火)正午までに電話、またはメールでお申し込みください。

※詳しくはお問い合わせいただくかウェブサイトをご覧ください。

問 あまスポーツクラブ 辻つじ
☎442-5177

☒ ama-sports-club@clovernet.ne.jp

夏休み親子下水道教室

親子で浄化センターを見学し、下水道の仕組みを学びませんか？

時 7月30日(月)

午前の部 午前10時～正午
午後の部 午後1時30分～3時30分

所 日光川下流浄化センター

対 小学生とその保護者

定 各30人(先着順)

内

- ・浄化センターの見学
- ・顕微鏡観察「微生物を見つけよう！」
- ・水質実験「水と親しもう！」

¥ 無料

他 参加者は動きやすい服装・運動靴、タオル、上履き持参

申 7月2日(月)から20日(金)までの平日

午前10時から午後4時まで日光川下流浄化センターに電話でお申し込みください。

問 日光川下流浄化センター

☎0567・68・6162

第4回あまコン参加者募集

あま市商工会青年部が、真面目で

楽しい出会いの場を提供します。

時 9月16日(日)

午前10時～午後3時30分

受付 午前9時から

所 七宝焼アートヴィレッジ

対 25歳～45歳までの独身男女各25人

※男性は市内在住、または在勤の方に限ります。

¥

・男性5,000円
・女性2,000円

申 7月20日(金)から8月19日(日)までにウェブサイトでエントリーを受け付けます。

※応募者多数の場合は抽選となります。8月20日(月)までにご連絡します。

問 あまコン実行委員会

☎090・7038・4999

(平日午後1時～5時)

web <https://www.ama-impulse.com/amacon2018/>



大会結果



第9回市民ソフトボール大会

時 4月1・8日(日)

所 七宝鷹居・蜂須賀・森遊水地グラウンド

結果 男子の部

A級

優勝 JMW(甚目寺)

準優勝 ライターズ(甚目寺)

第3位 鯉橋フィッシーズ(七宝)

B級
ニイヤクラブ(甚目寺)

優勝 森山グリーンファイターズ(美和)

準優勝 上菅津クレージ(甚目寺)

第3位 シルバーズ(甚目寺)

美和園ドリームズ(美和)

C級

優勝 木田サンダース美和)

準優勝 丹波ファイバーズ(美和)

第3位 マツハ鷹居C(七宝)

パンサーズ(七宝)

第9回市民ソフトテニス大会

結果

○中学生の部

時 4月14日(土)

所 甚目寺中学校、甚目寺テニスコート

男子

優勝 伊藤蓮馬・木下和也(七宝中)

準優勝 中村治暉・大河原陽光(七宝中)

第3位 葉山詠朔・近藤洸生(七宝中)

横井亮祐・長谷川照一(七宝中)

女子

優勝 相馬伊吹・竹嶋紗慶(美和中)

準優勝 相馬伊吹・竹嶋紗慶(美和中)

第3位 相馬伊吹・竹嶋紗慶(美和中)

準優勝 相馬伊吹・竹嶋紗慶(美和中)

準優勝 平澤あいと・木下そら(七宝中)

第3位 岩井晶・竹内菜々花(美和中)

和田真歩・奥村真伊(美和中)

○壮年の部

時 4月8日(日)

所 七宝テニスコート

男子

優勝 村上芳治・鈴木淳一

準優勝 猪飼清高・毛利康夫

第3位 加藤憲三・犬飼弘

女子

優勝 松本鏡子・山内光枝

準優勝 河西喜美枝・木地佐代子

第3位 成田律子・岩崎千代子

○一般の部

時 4月1日(日)

所 甚目寺テニスコート

男子

優勝 日比野裕紀・大谷哲彦

準優勝 林竜也・本田航也

第3位 松島大樹・沢田和広

吉川真矢・南端天子

女子

優勝 長江郁音・下野莉奈

準優勝 岩田紗代・貝瀬里沙

第3位 加藤瑞樹・山口真子

酒井瀬奈・堀田遥陽

お知らせ

七宝焼アートヴィレッジだより

■開館時間 午前9時～午後5時
 ■今月の休館日 2日(月)・9日(月)・17日(火)・23日(月)・30日(月)
 ■問合先 443・7588

七宝焼体験教室特別企画 「ガラス胎七宝」

特殊なガラスを使った、夏に大活躍の涼しげな七宝アクセサリーです。毎回大人気ですので、この機会にぜひ。アクセサリーは、イヤリング(ピアス)、またはブローチとペンダントトップです。

時 7月18日(水)・19日(木)・21日(土)・22日(日)・25日(水)のいずれか1日

午前9時30分～11時30分

※特殊な材料を使用するため、作品のお渡しは後日です。

所 交流工房

定 40人(先着順)

¥ 3,500円

申 7月1日(日)から窓口もしくは電話で受け付けます。

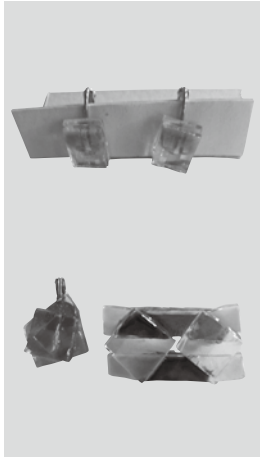

伝統文化映画会「若衆たちの心意 気ー烏山の山あげ祭り」

栃木県那須郡烏山町で行われる祭り。若者たちの情熱に支えられた雄大な祭りの様相をいきいきと描いた作品。(上映時間34分)

時 7月7日(土)・8日(日)

午前11時～、午後2時～

所 交流工房

定 各回30人(先着順)

¥ 無料

企画展「七宝に描かれた水」

七宝焼の作品に描かれた「水」の表現の違いを楽しんでください。

時 7月28日(土)～9月2日(日)

午前9時～午後5時(入館は午後4時30分まで)

所 企画展示室

¥ 大人310円

小中学生100円

めざせ！七宝焼マスター

七宝焼って「何でできているの?」「どうやって作るの?」「いつからあるの?」という疑問に答えられるよう、七宝焼についてイロイロ勉強しよう。ワークシートに書き込めば、自由研究にもピッタリです。みんな「七宝焼マスター」になろう!

時 7月31日(火)

午後1時30分～4時30分

対 小学校1～3年生

時 8月2日(木)

午後1時30分～4時30分

対 小学校4～6年生

所 交流工房他

定 20人(先着順)

¥ 1,000円

持 筆記用具、飲み物、デザイン案

申 7月1日(日)から窓口もしくは電話で受け付けます。

星空観察会

天体望遠鏡を使って、夏の星空観察をしてみませんか?自由研究にもおススメです。

時 8月4日(土)(天候不良時は翌日)

午後7時30分～9時

所 交流ホール、芝生広場

対 小学生以上

定 70人程度(先着順)

¥ 無料

申 7月7日(土)午前9時から窓口もしくは電話で受け付けます。

親子で自由研究

夏休みの自由研究のテーマに七宝焼はいかがですか?アートヴィレッジなら、歴史や製作工程を学び、作品を作り、職人さんにお話まで聞けちゃいます。周辺の史跡も回ればパークフェクト。

時 夏休み期間中の開館時間内

対 小学生と保護者

¥ 1,500円(七宝焼体験、2人分の観覧料、ワークシート代)

持 筆記用具、カメラ

申 当日、窓口でお申し込みください。

消費地産地あま ふれあい 軽トラ市

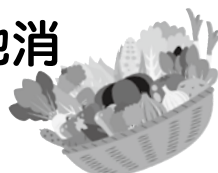

七宝焼アートヴィレッジ敷地内において、市近郊で生産された野菜などを生産者が販売する軽トラ市を開催しています。天候や販売状況等により終了時間が早くなることもあります。

日 時 毎週日曜日
午前7時30分～10時30分

7月の行事予定

行事名	日時	場所	対象	内容	行事名	日時	場所	対象	内容
美和図書館					甚目寺公民館図書館				
ももこのおはなし会	3・10・17・24日(火) 午前10時30分～	おはなしコーナー	乳児・幼児	絵本とわらべうたを親子で楽しめます。	ももこのおはなし会	6・20日(金) 午前10時30分～11時	教養室	乳児・幼児	絵本とわらべうたを親子で楽しめます。
読書会	5日(木) 午前10時～	会議室	一般	課題本『南風(みなみ)吹く』森谷(もりや)明子(あきこ)著 光文社	この本だいすきの会のよみかきせ	17・21・28日(土) 午後2時～2時30分	図書室	幼児・児童	
子どもの本の会	12日(木) 午前10時～	会議室	一般	『真珠(まると)まりこ』について	おどろくばこのかみしばい	14日(土) 午後2時～2時30分	図書室	幼児・児童	
グー・チョコ・パーのおはなし会	14日(土) 午後2時～	おはなしコーナー	幼児・児童		七宝公民館読書室				
語りの会ペロリ	20日(金) 午後2時～	会議室	一般	ストーリーテリングの練習	ももこのおはなし会	27日(金) 午前10時30分～11時	和室(子育てサロン内)	乳児・幼児	絵本とわらべうたを親子で楽しめます。
おはなしをきく会	28日(土) 午後2時～	おはなしコーナー	年長以上	絵本を使わず耳で聞いただけのおはなし会					

おしらせ

詳細は図書館公式ウェブサイトでご覧いただけます。

☆特別展示 「桐原(きりはら)いづみ原画展」

期間 7月1日(日)～9月30日(日)

☆ワークショップ 「1日図書館員」

日時 8月1日(水)・2日(木) 午前9時15分～11時30分

対象 市内小学校4年生から中学校3年生まで 各日定員6人

申込 7月7日(土) 午前9時から図書館カウンターで受け付けます。

☆ワークショップ 「親子で紙ヒコーキを飛ばそう！」

日時 8月5日(日) 午前10時～11時30分 場所 美和文化会館 多目的ホールABC

対象 年長～小学生とその保護者 講師 市内在住の神田(かんだ)吉男氏

材料費 無料 募集 15組

申込 7月14日(土) 午前9時からカウンター、または電話で受け付けます。

☆読書ラリー

期間 7月1日(日)～9月2日(日) 対象 小中高生

☆学習室の開設

期間 7月19日(木)～8月31日(金)の図書館開館日 午前9時～午後5時30分

場所 美和文化会館 アートスペース(約60席)

☆グー・チョコ・パー夏のスペシャル

日時 7月21日(土) 午後2時～3時 場所 美和文化会館 多目的ホールABC

今月の一押し本

(美和図書館所蔵)

「アルゴリズムえほん1」

松田(まつだ)孝(たかし) / 監修
フレーベル館



学校へ行く道、大きな水たまり。飛び越えるか回り道をするか、じゃぶじゃぶ進むか、方法はいくつかあります。アルゴリズムとは目的を達成するための方法のことですが、方法は1つではありません。コンピューターのプログラミングをするときには、最適な方法を選ぶ力が必要です。子どものころから柔軟な発想をきたえましょうという絵本です。これからの子どもはこんな教育を受けるんだなとうらやましい気持ちにもなりました。シリーズ4冊あります。

美和図書館

開館時間 4月～8月: 午前9時～午後6時
9月～3月: 午前9時～午後5時
休館日 月曜日(祝日は開館)
27日(金)(館内整理日)
問合先 美和図書館 ☎449・1070

甚目寺公民館図書館

開室時間 午前9時～午後5時
休館日 月曜日
雑誌の譲与 12・26日(木) 午前9時～
問合先 甚目寺公民館 ☎444・1621

七宝公民館読書室

開室時間 午前9時～午後4時
休館日 月曜日
貸出日時 毎週金曜日 午前9時～午後4時
第3日曜日 午後1時～4時
問合先 七宝公民館 ☎444・2511

子育てサロン

子育て中の親子が気軽に集える場です。お弁当やおやつを持って遊びに来てください。

※13日(金)は手形をとります。(受付は午前11時30分まで)

場所	日時	問合先
七宝公民館 和室	7月13・27日(金) 午前10時～午後0時30分	七宝公民館 ☎444・2511
甚目寺公民館 談話室	7月18(水)～20日(金) 午前11時～午後2時	甚目寺公民館 ☎444・1621

今月のパソコン相談室

パソコンの使い方でお悩みの方、ボランティア相談員がやさしく丁寧に教えます。お気軽にお越しください。パソコンの持ち込み相談もできます。

場所	日時	問合先
七宝公民館 読書室	7月4日(水)・21日(土) 午前10時～11時30分	七宝公民館 ☎444・2511
甚目寺公民館 児童室	7月3日(火) 午後4時～5時30分 7月19日(木) 午後2時～4時	甚目寺公民館 ☎444・1621
美和歴史民俗資料館 研修室	7月28日(土) 午前10時～11時30分	美和公民館 ☎442・2261



ともだちつくる!!

あなたの子育て応援します

市では、未就園児を中心に地域全体で子育て家庭を支援するため、地域子育て支援拠点事業として「子育て支援センター事業」と「つどいの広場事業」を実施しています。

《子育て支援センター事業》

子育ての迷いや不安を相談してみませんか？子育て支援センターでは専任の保育士が自由来所や各種広場、サークル支援を行っています。安心して子どもが遊べるように子どもに適した環境で皆さんのご利用をお待ちしています。お気軽に遊びに来てください。子育て情報もたくさん用意しています。

七宝子育て支援センター

場所 七宝高齢者生きがい活動センター
日時 月～金曜日
午前9時30分～正午、午後1時～3時30分
※自由来所、祝日はお休みします。

行事 ()内は、各行事の対象者

- ほんわか広場**
7月6日(金) 午前10時30分～
毎月誕生会やいろいろなあそびを楽しみます。
 - 看護師による講話**
7月9日(月) 午前11時～
 - お話会**
7月13日(金) 午前10時30分～
 - わらべうたあそび(乳幼児を持つ親子)**
7月24日(火) 午前10時30分～
 - TO³クラブ(市内在住の満1歳以上の親子) [登録制]**
7月26日(木) 七宝北部保育園
 - 赤ちゃんとおそぼう**
(生後2か月～11か月のお子さんとその親)
7月27日(金) [受付] 午後1時～ [開始] 午後1時30分
ママたちと交流し、ふれあい遊びも楽しめます。
- 問合せ** 七宝子育て支援センター ☎442・2420

美和子育て支援センター

場所 美和保健センター
日時 月～金曜日
午前9時30分～正午、午後1時～3時30分
※自由来所、祝日はお休みします。

行事 ()内は、各行事の対象者

- 音楽あそび(1歳以上のお子さんとその親)**
7月5日(木) 午前10時30分～
 - 赤ちゃんとおそぼう(生後2か月～11か月のお子さんとその親)**
7月11日(水) [受付] 午後1時～ [開始] 午後1時30分
ママたちと交流し、ふれあい遊びも楽しめます。
 - お話会(乳幼児を持つ親子)**
7月12日(木) 午前10時30分～
 - 英語あそび(乳幼児を持つ親子)**
7月18日(水) 午前10時30分～
 - わらべうたあそび(乳幼児を持つ親子)**
7月25日(水) 午前10時30分～
 - 7月生まれ誕生会(乳幼児を持つ親子)**
7月31日(火) 午前11時30分～
- 問合せ** 美和子育て支援センター ☎444・7778

甚目寺子育て支援センター

場所 昭和保育園
日時 月～金曜日
午前9時～正午、午後1時～3時
※自由来所、祝日はお休みします。

行事 ()内は、各行事の対象者

- TO³クラブ(市内在住の満1歳以上の親子) [登録制]**
7月19日(木) 新居屋保育園 7月20日(金) 萱津保育園
7月30日(月) 昭和保育園 [時間] 午前10時～11時
- リトミックあそび(市内在住の乳幼児を持つ親子)**
7月2日(月) 午前10時30分～
[要申込] 6月11日(月)から来所で受け付けています。(定員30組)
- 赤ちゃんとおそぼう**
(生後2か月～11か月のお子さんとその親)
7月9日(月) [受付] 午後1時～ [開始] 午後1時30分
ママたちと交流し、ふれあい遊びも楽しめます。
- わくわく広場(乳幼児を持つ親子)**
7月23日(月) 午前10時30分～
誕生会やいろいろな遊びを楽しみます。

問合せ 甚目寺子育て支援センター ☎444・6663



《つどいの広場事業》

つどいの広場は主に乳幼児を持つ親子が気軽に集い、打ち解けた雰囲気の中で語り合い、交流を図る場です。専任の子育てアドバイザーが子育てに対する疑問、不安等相談に応じます。あそびにきてね!

美和つどいの広場

場所 美和児童館
日時 毎週火・水・木・金曜日
午前9時30分～正午、午後1時～3時30分
※自由来所、祝日はお休みします。

行事 ()内は、各行事の対象者

- ベビーデー(1歳半までのお子さん優先の日)**
7月5・12・19日(木) 午後1時～
 - お話会**
7月12日(木) 午前11時30分～
 - ふれあい広場**
7月17日(火) 午前10時30分～
誕生会やいろいろな遊びを親子で楽しめます。
[要申込] 7月3日(火)から来館で受け付けます。(定員15組)
- 問合せ** 美和つどいの広場 ☎442・3515



児童館にあつまれ

開館時間 午前9時～午後5時
休館日 日曜日・祝日



※ () 内は、各行事の対象者

七宝児童館

☎ 442・2550



「オセロ大会」
5月21日(月)

●ちびっこあつまれ(乳幼児親子)

7月4日(水)「七夕会」

●要申込 6月27日(水) (定員30人)

7月11日(水)「音楽あそび」と7・8月生まれの誕生会

午前10時30分

●アクアドームを作ろう(幼児親子・小学生)

7月7日(土) 午前10時～、午後3時～

7月9日(月) 午後3時～

●要申込 7月2日(月) (定員50人)

●ポウリング遊びをしよう(幼児親子・小学生)

7月20日(金) 午後3時～

●防犯教室(小学生)

7月23日(月) 午後2時～

●コアラ教室(2歳児親子) **登録制**

「スタンピング」

7月10日(火) 午前10時30分

●児童館まつり(乳幼児親子・小学生)

8月8日(水) 午前10時～、午前10時30分～、午前11時～、午前11時30分～

(各回定員25人)

●要申込 7月25日(水) (定員1000人)

※終了時から午後2時まで、閉館します。

●ぶつくく。読み聞かせ(乳幼児親子)

7月9日(月) 午前10時30分

●チャレンジDay(小学生)

毎週水曜日 午後3時30分

●ぬりえをしよう(幼児親子・小学生)

行事のない日にできます。

美和児童館

☎ 443・5454



「児童館まつり」
5月26日(土)

●ちびっこあつまれ(乳幼児親子)

7月5日(木)「だのしくリズム♪」(音楽)

7月12日(木)「つくってあそぼ☆」(工作)

●要申込 7月5日(木) (定員25組)

7月19日(木)「みんなげんきっこ!」(運動)

午前10時30分

●交通安全教室(小学生)

7月9日(月) 午後4時～

●コアラ教室(2歳児親子) **登録制**

7月10日(火)「水遊び」 午前10時30分

●将棋の日(幼児親子・小学生)

7月14日(土) 午前10時30分

●風鈴作り(小学生)

7月19日(木) 午後4時～

●要申込 7月2日(月) (定員各18人)

●夏休み将棋クラブ(幼児親子・小学生)

①7月25日(水) ②8月1日(水)

③8月8日(水) ④8月22日(水)

午前10時30分 (全4回)

●要申込 7月14日(土) (定員18人)

●ビニールプール開放(乳幼児親子)

7月23日(月)～8月9日(木)

毎週月・火・木曜日(雨天中止)

●サマーパーティー(小学生)

7月27日(金) 午前10時～、午後2時～

●要申込 7月2日(月) (定員各18人)

●スライム作り(小学生)

8月3日(金) 午前10時～、午後2時～

●要申込 7月20日(金) (定員各18人)

●ダブルタッチをしよう(幼児親子・小学生)

毎週木・土曜日 午後4時～

甚目寺中央児童館

☎ 442・8036



「コアラ教室」
5月10日(木)

●コアラ教室(2歳児親子) **登録制**

「七夕飾りを作ろう」

7月5日(木) 午前10時30分

●うちわを作ろう(小学生)

7月10日(火)・11日(水)・13日(金)

午後3時30分

●ちびっこあつまれ(乳幼児親子)

7月12日(木)「運動あそび」

7月17日(火)「音楽あそび」

7月19日(木)「工作あそび・誕生会」

※「工作あそび」のみ先着30人

午前10時30分

●紙風船であそぼう(小学生)

7月12日(木) 午後3時30分

●みんなで一緒にかぎまつ(乳幼児親子・小学生)

7月17日(火) 午後3時30分

●おはなしきょうよ(乳幼児親子・小学生)

7月28日(土) 午後2時～

●児童館まつり(乳幼児親子・小学生(先着100人))

8月4日(土) 午前10時～正午

(受付は午前11時30分まで)

●要申込 7月28日(土)午前9時から受け付けます。

※終了時から午後2時まで、閉館します。

甚目寺南児童館

☎ 443・1753



「母の日のプレゼント作り」
5月10日(木)

●ちびっこあつまれ(乳幼児親子)

7月2日(月)「音楽あそび」7・8月生まれの誕生会

7月9日(月)「工作あそび」

7月13日(金)「ちびっこ夏まつり」

※「工作あそび」先着20人、「ちびっこ夏まつり」先着50人

午前10時30分

●交通安全教室(小学生)

7月2日(月) 午後4時～

●風鈴作り(小学生)

7月7日(土) 午後2時～

●コアラ教室(2歳児) **登録制**

「プールあそび」7月11日(水)

午前10時30分

●絵本ともだち(小学生)

7月11日(水) 午後3時45分

●ふれあい工作(小学生・お年寄り)

7月14日(土) 午前10時40分

●みんなで作ろう(小学生)

7月23日(月)・26日(木) 午後2時～

●トランポリンで遊ぼう(乳幼児親子)

毎週金曜日 午前中

(児童館の都合上お休みの場合があります)

す)

甚目寺北児童館

☎ 445・1367



「サーキット遊びを楽しもう」
5月15日(火)

●ちびっこあつまれ(乳幼児親子)

7月5日(木)「読み聞かせ」

7月12日(木)「運動あそび誕生会(7・8月) 午前10時30分」

●夏のカレンダー作り(小学生)

7月9日(月)・12日(木) 午後3時30分

●コアラ教室(2歳児親子) [登録制]

「水あそび」

7月10日(火) 午前10時30分

●ドッジボールをしよう(小学生)

7月13日(金) 午後3時30分

●みんなであそぼう(小学生)

7月26日(木) 午後2時

●みんなで飾ろう(小学生)

7月30日(月)・31日(火) 午後2時

●児童館まつり(乳幼児親子・小学生)

8月7日(火) 午前10時～正午(受付は午前11時30分まで)

要申込 7月24日(火) 午後2時(定員120人)

※終了時から午後2時まででは、閉館します。

甚目寺西児童館

☎ 442・0083



「母の日のプレゼント作り」
5月9日(水)

●ちびっこあつまれ(乳幼児親子)

7月4日(水)「音楽あそび」

7月11日(水)「運動あそび」

●「工作あそび」のみ先着25人

7月18日(水)「工作あそび・誕生会」

●ドッジボールをしよう(小学1年生～4年生)

午前10時30分

●コアラ教室(2歳児親子) [登録制]

「よかなつり」

7月9日(月) 午前10時30分

●おはなしなにあに(幼児親子・小学生)

7月18日(水) 午後3時30分

●みんなであそぼう(小学生)

7月20日(金) 午後2時

●共同作品作り(小学生)

7月26日(木) 午後2時

●ふれあい工作「ぬりえをしよう」(小学生・お年寄り)(定員35人)

7月28日(土) 午後2時

●児童館まつり(乳幼児親子・小学生)(先着100人)

8月1日(水) 午前10時～正午

要申込 7月18日(水)午後2時から受け付けます。

※終了時から午後2時まででは、閉館します。

海部地区広域情報コーナー

市町村	名称	開催日時	場所	料金	問合先	電話番号
弥富市 (海南こどもの国)	みんなであそぼう ～ウォーターガンバトル～	7月7日(土)・8日(日) 受付:午前10時30分～午後3時	海南こどもの国 中央広場	無料	海南こどもの国	0567・ 52・1515
愛西市	蓮見の会	7月14日(土)・15日(日)	森川花はす田 (愛西市森川町)	無料	愛西市観光協会	0567・ 55・9993
弥富市 (海南こどもの国)	プールチャレンジ5	7月14日(土)～9月2日(日) ※7月17日(火)のみ休み 受付:午前10時30分～午後3時	海南こどもの国 プール	プール入場料 (大人450円、 中学生以下 200円)	海南こどもの国	0567・ 52・1515
	みんなであそぼう ～プールでゲーム～	7月15日(日)・22日(日)・29日(日) 受付:午前10時30分～午後3時				
弥富市	企画展 「生きもの王国やとみ 金魚・ 文鳥・ちいさななかまたち」	7月18日(水)～9月2日(日)	弥富市 歴史民俗資料館	無料	弥富市 歴史民俗資料館	0567・ 65・4355
弥富市 (野鳥園)	ストーンペインティング 教室①	7月28日(土) 午後1時30分～4時 (6月24日から受付開始)	弥富野鳥園 会議室	無料	弥富野鳥園	0567・ 68・2338
	ストーンペインティング 教室②	7月29日(日) 午後1時30分～4時 (6月24日から受付開始)				
蟹江町	ユネスコ 無形文化遺産 「須成祭」	宵祭 8月4日(土)午後8時～ 朝祭 8月5日(日)午前9時～	龍照院周辺 (蟹江町大字須成 字門屋敷上)	無料	蟹江町観光協会 (蟹江町役場ふるさと振興課内) 蟹江町歴史民俗資料館	0567・95・1111 0567・95・3812

※開催時間、休館日、事業の詳細な内容は、問合先にお尋ねください。

カメラレポート



美和おはなしグループ グー・チョコキ・パー 平成30年度児童福祉週間記念表彰を受彰

美和おはなしグループ グー・チョコキ・パーが、4月27日(金)に愛知県庁で開催された、平成30年度児童福祉週間記念表彰式で児童福祉功労団体として表彰されました。美和おはなしグループ グー・チョコキ・パーは、平成4年から、美和図書館や児童館において、子育て中の親子があたたかいふれあい時間がもてるよう、絵本の読み聞かせ活動を行っています。また、保育園や各地の子ども会、作業所での出張読み聞かせ活動にも取り組んでいて、児童の健全育成に貢献されております。

この多年にわたる顕著な功績が認められ、受彰の運びとなりました。

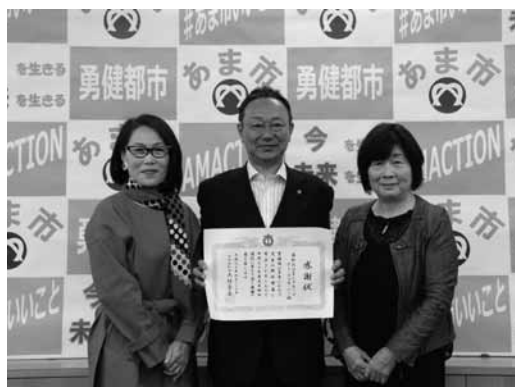

女性運転者友の会に感謝状

女性ならではの立場や目線で、交通安全の推進的役割を果たしているあま市女性運転者友の会の多年に渡る活動と交通事故防止に寄与した業績に対して、4月2日(月)に愛知県警察本部長から感謝状が贈られました。あま市女性運転者友の会は、新会員を随時募集しています。安全安心課(☎444・0862)までお問い合わせください。

知って得するサイン活用術

年齢に関係なく誰でも簡単にコミュニケーションがとれる身振り、サイン、手話を楽しく学びませんか？

時 9月14・21・28日(金)

午前10時～11時30分

所 美和総合福祉センターすみれの里

料 500円

問 手話グループ美和

☎ FAX 0586・87・2749

☎ 090・8959・5837

お話を声にのせて楽しもう！

皆で声を出して気分転換！充実感！ボイストレーニングや認知症予防も。

時 7月11日(水) 午後1時30分～3時30分(途中退室可能)

所 美和公民館 会議室1

持 3分位の読み物コピー2部

申 7月9日(月)までに

FAX 441・8553もしくはお電話でお申し込みください。

問 お話を声に出して読む会 水谷

☎ 070・5251・8553

あま市「みんなの掲示板」

～皆さんの活動情報をお知らせください～

9月号締め切り 7月5日(木)まで
10月号締め切り 8月6日(月)まで

問 企画政策課 ☎ 444・1712

一省略文字の見方

時	日時	所	場所	対	対象
師	講師	料	費用	内	内容
持	持ち物	他	その他		
申	申込・受付	問	問合せ先		
☎	電話番号				

2018年自然農法セミナー

時 7月10日(火) 午前10時～正午 雨天：7月12日(木)

所 和み農園(七宝町地内)

内 夏野菜の手入れ、試食あり

師 MOA自然農法文化事業団

宮島一人氏

料 1,000円(次回9月11日(火))

申 7月9日(月)までに電話でお申し込みください。(定員10人)

問 和みねっとわーく 上野

☎ 090・2575・8316

【会員募集】M'Sクラブ

ビーチボールバレーのクラブチームです。小学生のチームメンバーを募集しています。一緒にやりませんか？

時 毎週土曜日 午後1時～4時

所 正則小学校体育館

料 年3,600円

問 M'Sクラブ 林

☎ 090・7956・6930

【会員募集】新居屋空手クラブ

オリンピック種目になった伝統空手道を身近に体験し、心身をリフレッシュし、カッコいい空手マンになりましょう！

時 毎週水・土曜日

午後7時～8時40分

所 甚目寺総合体育館 武道場

料 月2,500円

問 新居屋空手クラブ 正中

☎ 442・9784

あま市民病院だより

地域包括ケア病棟のご紹介(合言葉は“おうちへ帰ろう”)

地域包括ケア病棟とは、病状が落ち着いても、自宅での生活に不安がある患者様が、安心して自宅で生活ができるように、リハビリや食事のトレーニングなどの退院支援を行う病棟です。

この病棟へ入院となる対象患者様は、高度急性期医療を提供する病院や病棟での治療を終えた患者様、在宅や施設で療養中の患者様、その他地域包括ケア病棟で受入れが可能な疾患の患者様などです。

ご不明な点は、当院地域医療連携室までお問い合わせください。

当院の地域包括ケア病棟の入院申込の流れ

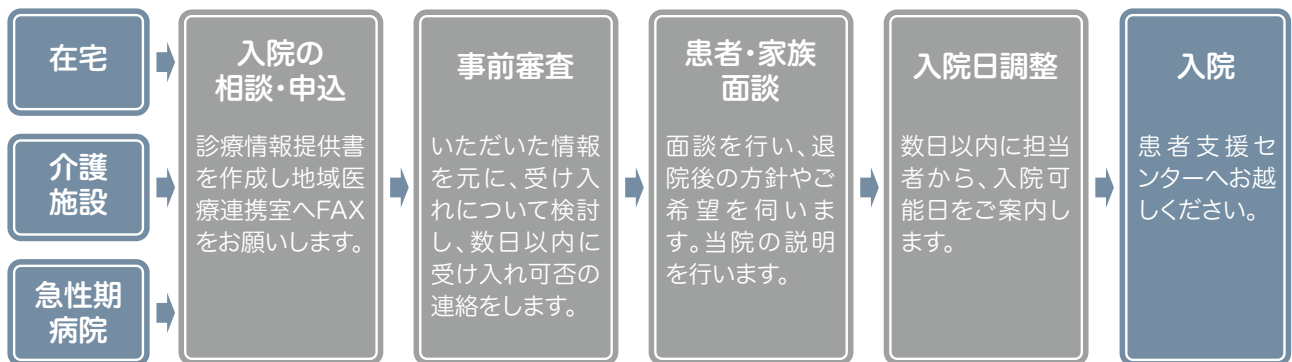

管理運営に関する基本合意を締結しました。

平成31年4月から市民病院の指定管理者となる公益社団法人地域医療振興協会とあま市の間で、5月18日(金)に「あま市民病院の管理運営に関する基本合意書」を締結しました。今後は、本合意のもと、指定管理開始に向け、診療の引継ぎをはじめとする移行準備を進めます。

問合せ先 あま市民病院
〒490・1111
あま市甚目寺畦田1番地
☎444・0050
Fax444・0064
<http://www.city-ama-hosp.jp/>

問合せ時間 午前8時30分～午後5時15分
(土・日曜・祝日は除く)



左から、地域医療振興協会の梅屋医師、吉新理事長、市長、市民病院の毛利副院長

高齢者保健事業(65歳以上の方が対象です※平成31年3月末までに65歳になる方も含みます。)

事業名	会場	日時	内容・その他
健康相談	本郷憩の家	7月17日(火)	午後1時30分～2時30分 血圧測定・健康に関する相談
	七宝総合福祉センター	7月2日(月)	
	美和総合福祉センターすみれの里	7月9日(月)	
はつらつクラブ	甚目寺総合福祉会館	7月23日(月)	健康チェック、軽い体操、 レクリエーション、栄養・口腔の話等 ★の日は、歯科医師による講話があります。
	坂牧コミュニティ防災センター	7月20日(金)★	
	上萱津コミュニティ防災センター	7月23日(月)	
	下萱津コミュニティ防災センター	7月25日(水)★	
	七宝保健センター	7月12日(木)★	
	正則コミュニティセンター	7月25日(水)	
	篠田防災コミュニティセンター	7月12日(木)	
	美和保健センター	7月20日(金)	
筋力アップクラブ	本郷憩の家	7月13日(金)	午前10時～11時30分 午後1時30分～3時 ストレッチ、エアロビクス、体操等 体を動かすことを中心とした教室です。
	新居屋憩の家	7月19日(木)	
	森憩の家	7月6日(金)	
	七宝保健センター	7月12日(木)	

※「筋力アップクラブ」が「はつらつクラブ」のどちらか一方のみの参加となります。ご自分の体に合った教室にご参加ください。

成人保健事業

事業名	会場	日時	内容・その他
こころの相談室 要申込	甚目寺保健センター	7月12日(木)	午前9時30分～11時30分 要申込(実施日の1週間前まで)
		7月19日(木)	
	七宝保健センター	7月24日(火)	
	美和保健センター	7月26日(木)	
健康相談歯科相談 要申込	甚目寺・七宝・美和保健センター	随時	(日程の調整をさせていただきます) 保健師による個別相談 歯科衛生士による個別相談
いきいき体操	七宝保健センター	毎週火・木・金曜日	午後4時～4時30分 ビデオによる健康増進・体力向上のための体操・エアロビ等

健康づくりのために・・・定期的にウォーキングをしませんか

事業名	集合場所	日時	内容・その他
ウォーキング ねぎぼうずあま	美和保健センター 玄関前	7月9日(月)	午前9時30分～11時30分 正則コース 市内在住、または 在勤の方 (申込受付は当日です。)
	七宝焼アートヴィレッジ 建物南側	7月24日(火)	

母子保健事業のご案内

母子健康手帳はすべての事業に必要です。お住まいの地区の保健センターをご利用ください。都合により別会場を希望される場合は2日前まで(土・日曜・祝日を除く)にご希望の地区の保健センターまでご連絡ください。

事業名	会場	日時	対象者	内容・その他
子育て相談・ 母乳相談	甚目寺保健センター	7月30日(月)	乳幼児をもつ 希望者	身体計測・個別相談 (保健師、助産師、栄養士、歯科衛生士) ※甚目寺保健センターの歯科相談は 火曜日のみです。 ※母乳相談ができるのは、一人月1回です。 ※母乳相談を受ける方は、タオルをご持参 ください。
		7月31日(火)		
	七宝保健センター	7月4日(水)		
	美和保健センター	7月13日(金)		
もぐもぐ 歯っぴい教室	甚目寺保健センター	7月25日(水)	平成29年10月生	むし歯予防の話・歯の手入れの方法・ 9か月以降の離乳食の話・親子遊び
	七宝保健センター	7月31日(火)	平成29年9月生 平成29年10月生	

【その他】

- 母子健康手帳の交付…各保健センターで随時行っています。妊娠届出書・個人番号(マイナンバー)が分かる書類をお持ちください。
- 乳幼児健診(3～4か月・1歳6か月・2歳歯科・3歳)…健診日の約3週間前までに対象者あてにお知らせします。詳しい日時等は別途お知らせをご覧ください。

申込・問合せ 甚目寺保健センター ☎443・0005 七宝保健センター ☎441・5665 美和保健センター ☎443・3838

予防接種事業

【集団接種】

事業名	会場	日時	対象者・接種間隔・回数等	持ち物	
BCG	甚目寺保健センター	7月24日(火)	午後1時15分～ 1時45分	平成30年1月生 1歳に至るまでの方 (推奨期間 生後5～8か月) :1回	母子健康手帳 BCG予防接種予診票
	七宝保健センター	7月2日(月)			

※病気等で指定された日に来られない場合は、お住まいの地区の保健センターまでご連絡ください。

【個別接種】あま市、津島市、愛西市、弥富市、海部郡内の指定医療機関で接種してください。

ワクチンの種類	持ち物
Hib(ヒブ)、小児の肺炎球菌、B型肝炎、4種混合、麻しん及び風しん(MRワクチン)、水痘(水ぼうそう)、日本脳炎、2種混合、子宮頸がん予防ワクチン(積極的勧奨は見合わせ中)、不活化ポリオ、3種混合	母子健康手帳、予防接種予診票、子ども医療費受給者証等

- ・接種回数・間隔等詳しくは「あま市母子保健事業・予防接種年間予定表」をご覧ください。
- ・指定医療機関へ必ず接種前に予約をしてください。
- ・指定医療機関で接種できない方は、指定医療機関以外で接種できる場合があります。詳しくは地区保健センターにお問い合わせください。
- ・市内小学校に通学の方で、日本脳炎2期(小学4年生)、2種混合(小学6年生)の対象者には、学校を通じて予診票を配布しています。
- ・市外通学者及び転入者は、保健センターで予診票をお受け取りください。

愛知県広域予防接種事業について

疾病や里帰りなどの事情で区域外の医療機関にかかっている場合、愛知県内の広域予防接種協力医療機関で接種することができます。事前に手続きが必要ですので、詳細はお問い合わせください。

対象地区について

各種事業については、原則お住まいの地区保健センターの利用をお願いします。

甚目寺保健センター	七宝保健センター	美和保健センター
甚目寺・栄・西今宿・森・方領・石作・小路・本郷・坂牧・下萱津・中萱津・上萱津・新居屋	沖之島・遠島・安松・秋竹・桂・下田・川部・伊福・下之森・徳実・鷹居・鯉橋	二ツ寺・東溝口・花正・花長・木折・富塚・古道・金岩・木田・森山・中橋・丹波・蜂須賀・篠田・北苅・小橋方・乙之子

なごみ食会

8月のなごみ食会の開催日程は次のとおりです。

時 8月3・10・17・24・31日(金)
午前11時30分～午後1時

所 甚目寺地域福祉センター(甚目寺総合福祉会館内)

対 65歳以上のひとり暮らしの方

定 10人(応募者多数の場合は抽選で決定し、当選者には郵送で連絡)

します)

¥ 1000円

申 参加希望者は、希望日の1か月前から2週間前までにあま市社会福祉協議会本所(甚目寺総合福祉会館)窓口、または電話でお申し込みください。

問 あま市社会福祉協議会本所(甚目寺総合福祉会館内)
☎443・4291

歯の健康講座

「歯を失うと死亡率が上がる!」



生涯を健康な状態を維持したまま死を迎えるのは理想ですが、晩年に不健康な状態を抱えることも少なくありません。少しでも健康寿命を延ばすということが重要で、そのためには要介護状態にならないことが大切です。

で、あまり噛めない人は1.5倍と高くなっています。また、日本人の亡くなる原因として3番目に多い肺炎でも、失った歯の数が0から9本の人たちと比べて、10から19本を失った人は2.5倍、20から28本を失った人は2.4倍、死亡の危険性が高まるという結果がでています。

われ、この3つで全体の5割以上を占め、この3つで全体の5割以上を占めます。要介護にならないために重要なこととして、**低栄養の予防**、**口腔機能向上**、**そして筋力向上**です。

実は歯周病は進行してからの治療に難しなくなり、最も効果的な方法が予防をしていくことなのです。一生を通じて健康を守るには『かかりつけ歯科医』を持ち、予防及び早期発見・早期治療ができるように切れ目のない歯科定期健診を受けることが非常に重要と言えます。

こととの関係を調べた結果、脳卒中に關しては、失った歯の数が多いほど発症の危険性が高いことが分かっています。認知症では、残っている歯の数が20本以上ある人と比べて歯が無く、入れ歯も入れていない人は1.9倍。良く噛んで食べることができる人に対し

28本を失った人は2.4倍、死亡の危険性が高まるという結果がでています。歯を失う一番の原因は歯周病です。

歯を失うこととの関係を調べた結果、脳卒中に關しては、失った歯の数が多いほど発症の危険性が高いことが分かっています。認知症では、残っている歯の数が20本以上ある人と比べて歯が無く、入れ歯も入れていない人は1.9倍。良く噛んで食べることができる人に対し

28本を失った人は2.4倍、死亡の危険性が高まるという結果がでています。歯を失う一番の原因は歯周病です。

(海部歯科医師会)



“勇健な教育・健康未来都市”

がんは死亡原因の第1位で、日本人の約2人に1人はがんにかかる可能性があると推測されています。がんは不治の病ではなく、早くに発見し治療すれば、治る可能性が高いだけでなく、身体への負担や治療費も軽減できます。

しかし、早期のがんは自覚症状がないことが多いため、たとえ症状がなくても、定期的に検診を受けることがとても重要です。

現在、指定医療機関での個別検診は以下のように実施しています。自分のためにも、家族のためにも、この機会にぜひ検診を受けましょう。

《受診方法》

指定医療機関での個別検診(胃・大腸・肺・前立腺・乳・子宮)

検診期間内に、「がん検診等受診券」を持参し、直接医療機関を受診してください。胃がん検診、乳がん検診(マンモグラフィ)は、事前に医療機関への予約が必要です。

検診期間 6月1日(金)～9月29日(土)

※胃がん検診(内視鏡)は6月1日(金)～10月31日(水)

※無料クーポン券対象の方は2月末まで検診を受けていただくことができます。

各検診の対象年齢、料金等については、保健センターまでお問い合わせいただくか、広報あま5月号と同時配布の「がん検診ガイド」、または市公式ウェブサイトをご覧ください。

なお、大腸・乳・子宮がん無料クーポン券対象の方には、受診券と一緒に無料クーポン券を送付しています。対象の方は2月末まで検診を受けていただくことができます。

- 広げよう いのちを守る **がん検診**
- 大切な人をたばこの煙から守りましょう



コラム ピロリ菌って何者？

ピロリ菌とは、胃の粘膜にすみつく細菌で、一度感染すると多くの場合除去しない限り胃の中に住み続けます。ピロリ菌の感染が長期間にわたって持続すると、胃炎や胃がんが起きやすくなります。

ピロリ菌を除菌することによって、胃がんの予防につながることも確認されています。「自分の胃にはピロリ菌がいるのか？」気になる方は、一度主治医に相談してみましょう。

問合先

甚目寺保健センター ☎443・0005 七宝保健センター ☎441・5665 美和保健センター ☎443・3838

料理って楽しいね!親子クッキング～バランスよく食べよう～

お子さんと一緒に料理をしてみませんか?3歳以上の未就学児とその保護者向けに、栄養講話とお子さんも参加できる簡単な調理実習を行います。ぜひご参加ください。



日時	8月7日(火)午前10時～午後1時
場所	コミュニティプラザ萱津
対象	3歳以上の未就学児とその保護者
定員	10組(先着順)
内容	栄養講話と親子で簡単調理実習
費用	200円(材料費)
持ち物	筆記用具、エプロン、ふきん、三角巾(ない場合は手ぬぐいでも可)
申込方法	7月3日(火)から、甚目寺保健センター窓口、または電話でお申し込みください。

問合先 甚目寺保健センター ☎443・0005

市が元気になるために市民が、市の「健康づくり計画、歯と口腔の保健計画及び食育推進計画」を協働により推進するための、「健康づくりサポーター」「活き生き推進隊」が活動しています。7月の活き生き推進隊の活動は、12日(木)です。興味のある方は、地区保健センターにお問い合わせください。

7月の平日夜間・休日診療 平日夜間診療・休日診療のお問い合わせは、下記までお尋ねください。

海部東部消防署 ☎ 442・0119	救急医療情報センター ☎ 263・1133	海部地区急病診療所 ☎ 0567・25・5210
-----------------------	--------------------------	-----------------------------

7月の休日診療 <外科> 診療時間 日曜・祝日 午前9時～正午・午後1時～5時

※午後5時以降は、消防署へお尋ねください。外科専門外の患者さんはお断りする場合があります。

日	病院名	電話	場所	日	病院名	電話	場所
1日(日)	森整形外科クリニック	445・5050	あま市	16日(月・祝)	脳神経外科のぞみクリニック	443・5533	あま市
8日(日)	はせ川外科	0567・24・3370	津島市	22日(日)	後藤整形外科	0567・25・5511	津島市
15日(日)	かみ形成外科	0567・22・2077	愛西市	29日(日)	彦坂外科	0567・25・8355	津島市

海部地区急病診療所 津島市我原町字郷西37番地
☎0567・25・5210
ウェブサイト(<http://amaq.sakura.ne.jp>)

診療科目	診療日	受付時間
内科・小児科	日曜・祝休日 年末年始(12月30日～1月3日)	午前9時～11時30分 午後1時～4時30分 午後6時～8時30分
	土曜日	午後6時～8時30分
	上記以外の月曜日から金曜日	午後8時30分～11時
歯科	日曜・祝休日 年末年始(12月30日～1月3日)	午前9時～11時30分 午後2時～4時30分

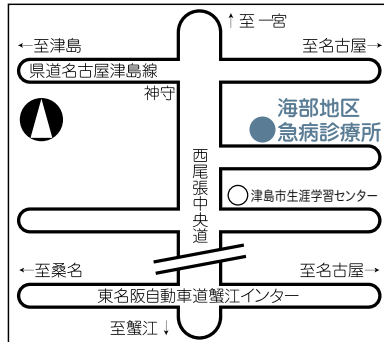

くすり安心電話

- 内容 くすり、医療用品等に関する緊急の相談、質問、問合せ
- 電話番号 090・2136・3858
- 対応時間 午後9時から翌朝9時まで
- 海部津島薬剤師会の会員が、夜間のお薬のご相談にのっています。
- 夜間(午後9時から翌朝9時まで)お薬のご心配なことがありましたら、お気軽にお電話ください。

今月の相談案内 ～いろいろな相談をお受けします～

相談名	日時	場所	問合せ
女性相談	6日(金) 午前9時30分～11時30分	七宝公民館	子育て支援課 ☎444・3173 ※電話予約も受け付けます。 ※基目寺庁舎では随時相談
	20日(金) 午後1時30分～3時30分	本庁舎	
母子家庭等相談 母子家庭等就業相談	11日(水) 午後1時30分～3時30分	本庁舎	教育相談センター(基目寺会館内) ☎443・1400 ※予約受付時間(月～金) 午前9時～午後3時30分
	25日(水) 午前9時30分～11時30分	七宝公民館	
教育相談(要予約)	火～金曜日 午前9時30分～午後3時	市内小中学校及び教育相談センター	総務課☎444・1711
心理支援相談(要予約)	毎週水・木曜日 午前9時～午後3時	教育相談センター	
行政相談	11日(水) 午前9時30分～11時30分	七宝総合福祉センター	あま市社会福祉協議会本所 (基目寺総合福祉会館内) ☎443・4291 ※心配ごと相談の受け付けは 午前11時30分までです。 ※予約受付 2週間前～ (2週間前が休業日の場合は 翌営業日) ※司法書士による相続・登記 相談は3営業日前までの予 約が必要です。
心配ごと相談	5日(木) 午前10時～正午	美和総合福祉センターすみれの里	
	12日(木) 午前10時～正午	基目寺総合福祉会館	
	19日(木) 午前10時～正午	七宝総合福祉センター	
法律相談(要予約)※1	5・19日(木) 午前10時～正午	基目寺総合福祉会館	
	12日(木) 午前10時～正午	美和総合福祉センターすみれの里	
	26日(木) 午前10時～正午	七宝総合福祉センター	
司法書士による相続・ 登記相談(要予約)	12日(木) 午前10時～正午	七宝総合福祉センター	あま市社会福祉協議会美和支所 (美和ひまわり作業所内) ☎446・0612
	26日(木) 午前10時～正午	基目寺総合福祉会館	
障がい児者相談	月～金曜日(祝日を除く) 午前8時30分～午後5時15分 (事前にお問い合わせください)	障害相談支援事業所	社会福祉課 ☎444・3135
身体障がい者・知的障がい 者相談員による相談会	10日(火) 午前10時～正午	基目寺庁舎 相談室	
あま市人権相談所	20日(金) 午前9時30分～正午	人権ふれあいセンター	人権推進課 ☎444・0398
巡回労働相談(要予約※2)	12日(木) 午後1時～4時	本庁舎 相談室	産業振興課 ☎441・7114
消費生活巡回相談	6・13・20・27日(金) 午前9時30分～正午	本庁舎 相談室	
生活安全相談(予約不要)	3日(火) 午前9時30分～11時30分	七宝総合福祉センター	安全安心課 ☎444・0862
	10日(火) 午前9時30分～11時30分	本庁舎 安全安心課	
	17日(火) 午前9時30分～11時30分	基目寺庁舎 相談室	
不動産相談(予約不要)	11日(水) 午後1時～4時	基目寺庁舎 相談室	企画政策課 ☎444・1712

※1 法律相談については、相談を円滑に行っていくため、予約時に相談内容をお伺いしますので、ご協力お願いします。

※2 巡回労働相談については、相談日の前日(開庁日)正午までの予約が必要です。

7月一般家庭ごみ収集日程

●可燃ごみ

お住まいの場所	収集日	搬出時間
名鉄津島線の線路の北側	毎週 月・木曜日	午前8時30分まで
名鉄津島線の線路の南側	毎週 火・金曜日	

●プラスチックごみ

お住まいの場所	収集日	搬出時間
市内全域	毎週 水曜日(4・11・18・25日)	午前8時30分まで

●不燃ごみ

お住まいの場所	収集日	搬出時間
名鉄津島線の線路の北側	毎月 第2土曜日(14日)	午前8時30分まで
名鉄津島線の線路の南側	毎月 第3土曜日(21日)	

※不燃ごみの収集は、毎月1回です。

●資源ごみ

お住まいの場所	収集日	搬出時間
七宝地区	毎月 第2水曜日(11日)	午前9時まで
美和地区	毎月 第3水曜日(18日)	
甚目寺地区	毎月 第4水曜日(25日)	

●粗大ごみ

申込先		受付時間	
電話予約	粗大ごみ受付センター 444・0303	月～金	午前9時～午後7時
		土・日・祝	午前9時～午後5時
インターネット予約	市公式ウェブサイトのトップページ上の「粗大ごみ受付センター」アイコンをクリックして手続き。	随時。申込完了画面に受付番号が表示されますので、メモなどで控えてください。その後、電話予約受付時間内に予約完了メールが届き、収集日をお知らせし、受付となります。	

●ごみの出し方について ※可燃ごみ、プラスチックごみ、不燃ごみは必ず市指定ごみ袋に入れて出してください。また粗大ごみは、上記の予約と粗大ごみシールに必要な事項を記入のうえ、貼り付けて出してください。

可燃ごみ (白色半透明の袋)	一般的な廃プラスチックごみ、少しでも汚れているプラスチック製容器包装類はすべて可燃ごみで出してください。
プラスチックごみ (ブルー半透明の袋)	「プラマーク」入りで、全く汚れていないプラスチック製容器包装だけ「プラスチックごみ」で出してください。
不燃ごみ (ピンク半透明の袋)	袋に入る廃小型家電、ガラス製品、陶磁器類、金属類、ゴム類及びそれを含むごみです。 汚れたプラスチック、ビニール、合成樹脂製品は、「可燃ごみ」で出してください。 ※不燃ごみにスプレー缶やカセットボンベなどの資源ごみや、消火器、ガスボンベ、コンクリート塊、バッテリーなどの市で収集できない処理困難物が混在していることがあります。ごみ収集車や清掃工場の火災や故障の原因になる恐れがあり、大変危険ですので、絶対に不燃ごみで出さず、決められたルールに従って処分してください。
資源ごみ (ビン類、カン類、ペットボトル類、紙・布類、スプレー缶・ガス缶、乾電池類、ライター類)	○「ビン」は従来どおり、無色透明、茶色、その他の色に分別してください。 ※ふたは外してください。※化粧品空きビンも出せません。 ※出せるのは、元々中身入りで販売されたガラスビンのみです。それ以外の一般的なガラス製品や陶磁器、乳白色ガラス等は出せません。これらはすべて不燃ごみで出してください。 ○「カン」はアルミ、スチールに分別する必要はありません。 ○「ペットボトル」は、ふたを外して出してください。※ラベルをめくる必要はありません。 ○「ビン、カン、ペットボトル」はいずれも、中身を空にしてそのまま出してください。 ○紙類はひもで十文字に縛ってください。細小の雑がみは袋(袋は自由)に入れて出してください。ファイルとしてある場合は中の紙類のみ出してください。布類はポリ袋(色は自由)に入れて出してください。布団、枕、座布団などのわた製品やじゅうたん、カーベットの、可燃ごみか、粗大ごみか、分別してください。 ○「スプレー缶・ガス缶、ライター類」は、完全に使い切ってから出してください。※穴を開ける必要はありません。 ●ごみステーションに設置されるそれぞれの分別回収かご等へ出してください。

●その他

- ・リサイクルステーション(甚目寺庁舎駐車場内)は、毎日午前9時から午後5時まで(土・日曜・祝日も含む。ただし、年末年始は除く)開設しています。
- ・ごみの分別と出し方のルールの詳細については、「平成30年度 あま市ごみの分別と出し方のルール」冊子(窓口配布、市公式ウェブサイト内公開)をご覧ください。

問合せ 環境衛生課 ☎444・3132

暮らしの 暮 春 カレンダー

7月

sun 日	mon 月	tue 火	wed 水	thu 木	fri 金	sat 土
1	2	3 ●ももこのおはなし会 〈美和図書館〉▶p20 ●パソコン相談室 〈碓目寺公民館〉▶p20	4 ●パソコン相談室 〈七宝公民館〉▶p20	5 ●読書会 〈美和図書館〉▶p20	6 ●なごみ昼食会 〈碓目寺総合福祉会館〉 ●ももこのおはなし会 〈碓目寺公民館〉▶p20	7 ●伝統文化映画会 「若衆たちの心意気 -鳥山の山あげ祭り-」 〈七宝焼アートヴィレッジ〉▶p19 ●この本だいすきの会 のよみきかせ 〈碓目寺公民館〉▶p20
8 ●伝統文化映画会 「若衆たちの心意気 -鳥山の山あげ祭り-」 〈七宝焼アートヴィレッジ〉▶p19	9	10 ●ももこのおはなし会 〈美和図書館〉▶p20	11	12 ●子どもの本の会 〈美和図書館〉▶p20	13 ●なごみ昼食会 〈碓目寺総合福祉会館〉 ●子育てサロン 〈七宝公民館〉▶p20	14 ●ゲー・チョコキ・パー のおはなし会 〈美和図書館〉▶p20 ●おどろくばこのかみしばい 〈碓目寺公民館〉▶p20
15	16 海の日	17 ●ももこのおはなし会 〈美和図書館〉▶p20	18 ●七宝焼体験教室特別企画 「ガラス胎七宝」 〈七宝焼アートヴィレッジ〉▶p19 ●子育てサロン 〈碓目寺公民館〉▶p20	19 ●七宝焼体験教室特別企画 「ガラス胎七宝」 〈七宝焼アートヴィレッジ〉▶p19 ●子育てサロン 〈碓目寺公民館〉▶p20 ●パソコン相談室 〈碓目寺公民館〉▶p20	20 ●なごみ昼食会 〈碓目寺総合福祉会館〉 ●語りの会ペロリ 〈美和図書館〉▶p20 ●ももこのおはなし会 〈碓目寺公民館〉▶p20 ●子育てサロン 〈碓目寺公民館〉▶p20	21 ●七宝焼体験教室特別企画 「ガラス胎七宝」 〈七宝焼アートヴィレッジ〉▶p19 ●パソコン相談室 〈七宝公民館〉▶p20 ●この本だいすきの会 のよみきかせ 〈碓目寺公民館〉▶p20 ●ゲー・チョコキ・パー 夏のスペシャル 〈美和文化会館〉▶p20
22 ●市民ラジオ体操の集い 〈七宝北中学校運動場〉▶p16 ●七宝焼体験教室特別企画 「ガラス胎七宝」 〈七宝焼アートヴィレッジ〉▶p19	23	24 ●ももこのおはなし会 〈美和図書館〉▶p20	25 ●七宝焼体験教室特別企画 「ガラス胎七宝」 〈七宝焼アートヴィレッジ〉▶p19	26	27 ●なごみ昼食会 〈碓目寺総合福祉会館〉 ●ももこのおはなし会 〈七宝公民館〉▶p20 ●子育てサロン 〈七宝公民館〉▶p20	28 ●おはなしをきく会 〈美和図書館〉▶p20 ●この本だいすきの会 のよみきかせ 〈碓目寺公民館〉▶p20 ●パソコン相談室 〈美和歴史民俗資料館〉▶p22
29	30	31 ●めざせ!七宝焼マスター 〈七宝焼アートヴィレッジ〉▶p19				

広告

不動産に関するご相談は、地域密着・地元不動産会社へ
お気軽にご相談ください。

株式会社 あま土地

売却・買取り物件募集中

売却 購入 住み替え
価格査定 有効活用 即金買取り

愛知県知事(3)第20793号 あま市七宝町緑城之郷28番地
あま七宝店
すぐとなり

052-441-3747

セルカホール甚目寺

葬儀相談会・会館見学会随時受付
特典多数セルカクラブ会員募集中

入会金 10,000円 月々の積立不要 有効期限なし

24時間 365日

あま市全域対応

株式会社 かつう

0120-18-0551

鳳凰殿 美和 朱雀殿

清瀬市一場福島1244-1
あま市花正七反地40-1
あま市七宝町川部出屋敷73

永遠の歴史に真心こめて
葬儀専用ホール

年中無休・24時間体制・駐車場完備

せも友の会
会員募集中

0120-09-8128

弁護士法人 心

夜間・土日相談可(要予約)
相談料0円

交通事故・後遺障害・過払い金・借金・相続・遺言・離婚・企業法務・労働・刑事(他)

交通事故・後遺障害 損害賠償額 過払い金 遺言書
無料診断サービス 無料診断サービス 無料診断サービス

所員弁護士42名!!

名古屋法律事務所 名古屋みなと法律事務所
名古屋駅0.5分 伊勢湾岸線名古屋駅西口ビル

0120-41-2403

http://kokoro.la

I.D. Home Studio

International Design from interior to exterior of general build

かなえませんか 夢

- 建築 - - 不動産 - - 代理店 -

注文住宅 店舗 マンション リノベーション
売買 仲介 賃貸 分譲住宅
損害保険 セキュリティー(ALSOK) 太陽光発電

アイディーホームスタジオ有限公司 愛知県本郷柿ノ木126 info@idhomestudio.com
SEARCH アイディーホームスタジオ GO TEL.052-618-7977

山田裕也法律事務所

名鉄木田駅から徒歩約7分 駐車場有

弁護士 山田裕也 弁護士 山田翔子 愛知県弁護士会所属
あま市(旧美和町)にある事務所です。

初回法律相談無料・夜間・休日も可(要予約)
お電話もしくはホームページのメールフォームからご予約ください。

【受付】平日9時～18時
052-414-7762 あま市木田山之越 東切4番地3

山田裕也法律事務所 検索

借金・相続・離婚・交通事故・刑事・労働問題等お気軽にご相談ください。

七宝焼アートヴィレッジ

七宝焼体験教室や展覧会などのイベントを実施しています。
詳しくは23ページをご覧ください。

開館時間 午前9時～午後5時
休館日 月曜日・祝日の翌日・年末年始

443-7588
住所 あま市七宝町遠島十三割2000番地

交通指導員を募集しています。

市公式ウェブサイト、
または電話で
お問い合わせください。

問合先 安全安心課 444-0862

調理員 パート募集

子どもたちの給食を
一緒に調理しましょう!!

詳細は、ウェブサイトまたは電話にてお問い合わせください。
http://www.city.ama.aichi.jp

学校給食センター課

444-8949(七宝学校給食センター) 444-1994(甚目寺学校給食センター)

「広報あま」への広告掲載を募集しています

市では、新たな財源を確保し、住民サービスの向上及び地域経済の活性化を図るため、広報に広告を掲載します。たくさんのご応募をお待ちしています。

3種広告	広告掲載規格	掲載位置	掲載料(税込み)
	縦40mm横95mm、4色刷り	裏表紙	3号連続:6万円 6号連続:10万円

問合先 企画政策課 444-1712

財源確保のため有料広告を掲載しています。広告については市が推奨するものではありません。内容に関しては直接広告主へお問い合わせください。

広報あま

発行人/あま市長 編集/あま市役所企画財政部企画政策課
〒490-1292 愛知県あま市木田戌亥18番地1 TEL (052) 444-1001 (代) FAX (052) 441-8330
あま市公式ウェブサイト <http://www.city.ama.aichi.jp> E-mail ama@city.ama.lg.jp
見やすく、読み間違えの少ないフォント「ユニバーサルデザインフォント」を使用しています。

あま市公式 ウェブサイト



スマートフォンの
無料アプリで
広報あまが
閲覧できます。

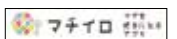

平成30年7月発行