あま市の人口【令和4年5月1日現在】※（　）内は対前月増減数
総数／88,647人（-12人）　男／44,075人（-53人）　女／44,572（+41人）　世帯数／38,028世帯（+52世帯）

AMA CITY　No.147

広報あま

2022 June 6

AMA CITY

- 令和4年度の区長を紹介します …… 2
- あま市都市緑化推進事業補助金制度について …… 5

市政ニュース 7

- 令和5年度採用　あま市職員を募集します …… 7

お知らせ 15

- あまterrace便り …… 18
- カメラルポ …… 20
- みんなの掲示板 …… 21
- 七宝焼アートヴィレッジだより …… 25

健康ガイド 26

- あま市民病院だより …… 27

広報あま6月号に掲載されている内容は、新型コロナウイルス感染症の状況により変更になる場合があります。詳しくは、各問合先にお問い合わせください。

今月の納税等
　市県民税／第1期
　国民健康保険税／第2期
　後期高齢者医療保険料／第2期
　介護保険料／第2期
納期限　6月30日（木）

令和4年度の区長を紹介します!

区長は、各区において選出され、地域住民と行政とをつなぐパイプ役として、重要な役割を担っていただいています。

また、お住まいの地域の自治会や町内会への加入、行事や催しへの参加等のご相談は、お住まいの区長までお願いします。

(敬称略)

区　名	氏　名	電話番号	区　名	氏　名	電話番号
七宝町沖之島(おきのしま)	吉田(よしだ)　聡(さとし)	444・3473	森山(もりやま)	吉川(よしかわ)　康治(こうじ)	090・9941・7198
七宝町遠島(とおしま)	竹田(たけだ)　紀幸(のりゆき)	444・2225	中橋(なかはし)	石嶌(いしじま)　重夫(しげお)	444・6486
七宝町安松(やすまつ)	佐藤(さとう)　勉(つとむ)	443・6116	丹波(たんば)	大口(おおぐち)　公(ひろし)	444・1236
七宝町秋竹(あきたけ)	後藤(ごとう)　稔(みのる)	090・3154・6303	蜂須賀(はちすか)	横井(よこい)　良治(りょうじ)	444・9739
七宝町桂(かつら)	三輪(みわ)　佳明(よしあき)	443・2696	篠田(しのだ)	山田(やまだ)　善根(よしね)	090・3561・7329
七宝町下田(しもだ)	西尾(にしお)　猛(たけし)	090・4447・1725	北苅(きたがり)	山岸(やまぎし)　博文(ひろふみ)	441・1778
※七宝町川部(かわべ)	成田(なりた)　守(まもる)	443・0603	小橋方(こばしがた)	横田(よこた)　法雄(のりお)	090・1623・5485
	馬場(ばば)　東洋雄(とよお)	090・9662・3472	乙之子(おとのこ)	山本(やまもと)　正浩(まさひろ)	090・2577・6706
七宝町伊福(いふく)	青木(あおき)　厚志(あつし)	090・7024・3062	甚目寺(じもくじ)	齋藤(さいとう)　裕由(ひろよし)	444・3624
七宝町下之森(しものもり)	横井(よこい)　孝彦(たかひこ)	090・9903・5017	本郷(ほんごう)	濱島(はまじま)　玲子(れいこ)	444・0335
七宝町徳実(とくざね)	馬場(ばば)　保(たもつ)	090・2347・0147	坂牧(さかまき)	川口(かわぐち)　豊光(とよみつ)	444・3206
七宝町鷹居(たかい)	鈴木(すずき)　一二(かずじ)	442・2701	下萱津(しもかやづ)	渡邊(わたなべ)　建介(けんすけ)	080・6909・0112
七宝町鯰橋(なまずばし)	寺西(てらにし)　勝美(かつみ)	444・5883	中萱津(なかかやづ)	玉谷(たまや)　尚登(ひさと)	444・3201
二ツ寺(ふたつでら)	原(はら)　洋(ひろし)	444・1259	上萱津(かみかやづ)	籾山(もみやま)　兼芳(かねよし)	090・9918・1775
東溝口(ひがしみぞぐち)	牛田(うしだ)　幹夫(みきお)	444-8566	栄(さかえ)	加藤(かとう)　繁紀(しげき)	442・3386
花正(はなまさ)	岩間(いわま)　誠(まこと)	444・6409	西今宿(にしいまじゅく)	木下(きのした)　順弘(みちひろ)	080・5127・2641
花長(はなおさ)	水野(みずの)　哲(さとし)	444・9873	森(もり)	櫻井(さくらい)　桂一(けいいち)	217・5091
木折(きおり)	竹島(たけしま)　秀晃(ひであき)	090・2347・2203	方領(ほうりょう)	横井(よこい)　豊治(とよじ)	441・6769
富塚(とみつか)	幅(はば)　考司(こうじ)	090・6591・7938	石作(いしつくり)	飯田(いいだ)　行男(ゆきお)	444・2937
古道(ふるみち)	伴野(ばんの)　竹夫(たけお)	090・3581・6653	小路(しょうじ)	八木(やぎ)　幸博(ゆきひろ)	090・7044・1996
金岩(かないわ)	鈴木(すずき)　利之(としゆき)	444・1758	新居屋(にいや)	横井(よこい)　俊克(としかつ)	444・6544
木田(きだ)	杉藤(すぎとう)　正法(まさのり)	442・0937			

※七宝町川部につきましては、区長の任期が次のとおりとなっていますので、お間違えのないようご注意ください。

上段の方の任期:令和4年4月1日から令和4年9月30日まで

下段の方の任期:令和4年10月1日から令和5年3月31日まで

問合先　総務課　☎444・1711　FAX441・8330

事業者の皆様へ 消費税のインボイス制度登録申請相談会のご案内

令和5年10月1日から、インボイス制度が実施されます。
インボイス制度に係る登録申請書の提出をご検討いただいている皆様方におかれましては、ご自宅等からのe-Taxによる提出が便利ですので、ぜひご利用ください。
なお、ご自身で提出することが難しい方向けに、登録申請手続のサポートを実施する「登録申請相談会」を開催しますので、ぜひご参加ください。

登録申請相談会（個人事業者の方向け）　1日3回開催　各90分

インボイス制度の概要を説明するとともに、登録申請書等の提出を希望する方にその手続をサポートします。

日　時	定　員	開催場所	問合先
6月13日（月） ①午前10時～②午後1時～ ③午後3時～	各20人	津島税務署 津島市良王町二丁目31－1 別館2階　大会議室	津島税務署　個人課税第一部門 ☎0567･26･2161（代表）（内線413）

登録申請相談会にご参加いただく方へ

○会場収容人数の都合上、**事前予約制**としますので、事前に問合先まで申込みをお願いします。
○新型コロナウイルス感染症等拡大状況によっては、中止または延期する場合がございますので、あらかじめご了承ください。
○感染症拡大防止の観点から、マスクの着用、手指消毒などのご協力をお願いいたします。
○代表電話にお問い合わせいただく際は、自動音声案内にしたがって、「2」を選択してください。
○駐車場の施設が限られていますので、車でのご来場はご遠慮ください。
○**①スマートフォン、②マイナンバーカード及び暗証番号、③利用者識別番号及び暗証番号がわかるもの**をご持参いただければ、その場でe-Taxによる登録申請ができます。

●説明会開催日程等
インボイス制度等の説明会開催日程の最新情報はこちらをご覧ください。

●インボイス制度特設サイト
インボイス制度について、詳しい情報等はこちらをご覧ください。

問合先　津島税務署　個人課税第一部門　☎0567･26･2161

巡回バスニュース

〔利用状況〕

	運行日数	北部巡回ルート		南部巡回ルート		東部巡回ルート		計
		左回り	右回り	左回り	右回り	左回り	右回り	
令和4年4月	13	104人	103人	143人	129人	47人	51人	577人
累計（平成29年10月31日～）	703	6,134人	4,935人	6,373人	7,714人	2,254人	2,476人	29,886人

【あま市巡回バスの無料乗車券について】
75歳以上、障がい者、運転免許証返納者の方は、身分証等をご提示いただくことであま市巡回バスの運賃は無料となっておりますが、これらの方でご希望される方には、あま市巡回バスの無料乗車券を発行しています。無料乗車券の発行をご希望される方は「あま市巡回バス無料乗車券交付申請書」により申請をお願いします。申請書は、各庁舎の窓口及び市公式ウェブサイトにご用意しています。

問合先　企画政策課　☎444･1712　FAX444･0982

後期高齢者医療制度の保険料率等改定のお知らせ

■令和4・5年度の保険料率改定について

後期高齢者医療制度では、財政運営期間を2年間としており、この期間の医療給付費等の財源に充てるため、保険料率の改定を行いました。

令和2・3年度の保険料率	
所得割率	9.64%
被保険者均等割額	48,765円

⇒

令和4・5年度の保険料率	
所得割率	9.57%
被保険者均等割額	49,398円

■保険料賦課限度額の改定について

令和4年度から国の基準に合わせて保険料賦課限度額の改定を行いました。
これにより所得割率が抑制され、中間所得者の負担軽減が図られています。

令和3年度まで	⇒	令和4年度から
64万円		66万円

■令和4年度の保険料の計算方法について

保険料は、被保険者の所得に応じて負担する「所得割額」と、被保険者全員が等しく負担する「被保険者均等割額」を合計して、個人単位で計算されます。

所得割額	＋	被保険者均等割額	＝	保険料（年額）
（所得金額－基礎控除額＊）×所得割率9.57%		被保険者一人当たり49,398円		【限度額66万円（100円未満切捨て）】

※基礎控除額
合計所得金額2,400万円以下の場合、基礎控除額43万円
合計所得金額2,400万円超2,450万円以下の場合、基礎控除額29万円
合計所得金額2,450万円超2,500万円以下の場合、基礎控除額15万円
合計所得金額2,500万円超の場合、適用なし

■令和4年度の被保険者均等割額の軽減について

所得の低い方に対しては、被保険者均等割額の軽減措置を適用します。

被保険者均等割額を7割軽減	所得金額の合計（※1）が43万円＋10万円×（給与所得者等（※2）の人数－1）以下の世帯
被保険者均等割額を5割軽減	所得金額の合計（※1）が43万円＋（28.5万円×世帯の被保険者数）＋10万円×（給与所得者等（※2）の人数－1）以下の世帯
被保険者均等割額を2割軽減	所得金額の合計（※1）が43万円＋（52万円×世帯の被保険者数）＋10万円×（給与所得者等（※2）の人数－1）以下の世帯

（※1）世帯主とその世帯にいる被保険者の所得金額の合計（65歳以上の方の公的年金所得は、通常の所得から15万円を控除した額）

（※2）給与所得者等とは、給与所得を有する者（給与収入が55万円を超える者）または、公的年金等にかかる所得を有する者（65歳未満の者にあっては当該公的年金等の収入金額が60万円を超える者、65歳以上の者にあっては当該公的年金等の収入金額が125万円を超える者）をいいます。

問合先　愛知県後期高齢者医療広域連合管理課保険料グループ　☎ 955・1223
保険医療課　福祉医療係　☎ 444・3168　FAX 443・3555

新型コロナウイルス感染症に係る傷病手当金の支給について

国民健康保険、または後期高齢者医療の被保険者のうち、給与等の支払いを受けている方が、新型コロナウイルス感染症に感染した、または感染の疑いで労務に服することができず、給与等の支払いを受けることができなかった場合に、傷病手当金を支給します。

適用期間　令和2年1月1日から令和4年6月30日(※)まで
※適用期間の終了日については、お問い合わせください。
申請期限　就労できなかった日の翌日から2年を経過する日まで

適用期間中に、新型コロナウイルス感染症の影響で労務に服することができなかった期間がある方は、お問い合わせください。

問合先　保険医療課　☎444･3168　FAX443･3555

あま市都市緑化推進事業補助金制度について

市内の民有地の建物または敷地の緑化を進めるため、愛知県が行う「あいち森と緑づくり事業」に基づき皆さんが行う緑化工事等の経費の一部に対し、補助金を交付します。

補助対象

・屋上緑化、壁面緑化、空地緑化、駐車場緑化の工事費用のうち植栽、植栽基盤、かん水施設、園路整備にかかる費用
・生垣設置にかかる費用

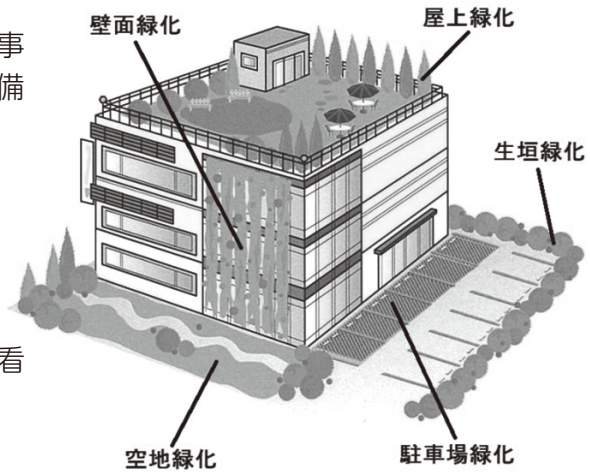

主な補助要件

・緑化面積が50平方メートル以上の緑化工事
・生垣設置は、延長15メートル以上の緑化工事
・あいち森と緑づくり税を活用した事業を示す看板を設置すること
・補助対象の緑化施設を適正に維持管理すること
※その他補助金交付要綱に詳細に定めがあります。

補助金額

補助対象経費の2分の1以内で、下記のとおり算出
・屋上緑化、壁面緑化：緑化面積（平方メートル）×30,000円
・空地緑化　　：緑化面積（平方メートル）×15,000円
・駐車場緑化　　：緑化面積（平方メートル）×20,000円
・生垣設置　　：生垣の延長（メートル）×5,000円
（上限額500万円、交付額10万円未満（生垣設置は3万円未満）は交付なし）
予算の範囲内での交付です。**必ず工事前に申請してください。**
Web https://www.city.ama.aichi.jp/shisei/machi/toshi/1002499.html

問合先　都市計画課　☎ 441･7112　FAX441･8387

住宅等にかかわる各種補助制度のご案内について

木造住宅の無料耐震診断

過去の大規模地震により、旧基準で建てられた住宅については、地震による建物の倒壊など甚大な被害を受けている建物が多く、耐震性が不十分であることが心配されます。このような住宅について、市では無料で専門家を派遣し、耐震診断を行い正確な住宅の耐震性能の情報提供を行っています。

対象：昭和56年5月31日以前に建築された在来軸組構法及び伝統構法の木造住宅（空き家は除く）。

耐震改修工事費補助事業

木造住宅の耐震性・安全性の向上を目的とすることで倒壊等により被害の軽減を図り、市民の生命、身体及び財産を保護します。

対象：市が実施する「木造住宅の無料耐震診断」の結果「倒壊する可能性がある、または倒壊する可能性が高い」と診断された木造住宅で、これまでに耐震シェルター設置補助または耐震改修工事補助を受けていない住宅。

耐震シェルター設置費補助事業

「耐震シェルター」とは住宅内に設置する箱型の構造物で、地震等で住宅が倒壊しても、シェルターの中は安全な空間が確保できます。

対象：市が実施する「木造住宅の無料耐震診断」の結果、「倒壊する可能性がある又は倒壊する可能性が高い」と診断された木造住宅で、これまでに耐震改修工事補助又は耐震シェルター設置補助を受けていない住宅。

民間木造住宅除却工事費補助事業

耐震性のない木造住宅を除却することで地震発生時における建築物等の倒壊による二次被害の軽減を図ることができます。

対象：補助金の交付申請を行う前年度までに、市が実施する「木造住宅の無料耐震診断」を受け、一定基準に満たない木造住宅の全てを除却する場合。

ブロック塀等撤去費補助事業

ブロック塀等は所有者個人の財産であり、所有者の責任における適正な管理が必要になります。

地震発生時におけるブロック塀等の倒壊などによる災害を未然に防止するため、市内にある道路等に面した一定以上の高さ以上のブロック塀等の撤去工事に要する費用の一部を補助します。

対象：道路または公共施設の敷地の地面から高さ1メートル以上のコンクリートブロック、れんが等を用いた組積造の塀等。

空き家解体促進費補助事業

空き家を放置すると、地域住民の生活環境に影響を及ぼします。市では、空き家の解体や利活用を進めるため、市内の老朽化した住宅（構造等が著しく不良なもの）を解体する方に、解体費の一部を補助します。

狭あい道路の拡幅整備等整備事業

市道路及び水路の寄附採納等に関する要綱に基づいて、道路として寄附する際の分筆費用補助に加え、建築行為等に係る後退用地及び隅切用地を寄附いただく場合に、市が必要な拡幅整備を行うとともに隅切用地の寄附について奨励金を交付するものです。

※各種補助制度につきまして工事着手前に補助申請を行い、補助金交付決定を受ける必要があります。

※詳しくは都市計画課（本庁舎）までご連絡ください。

問合先　都市計画課　☎441・7112　FAX441・8387

令和5年度採用 あま市職員を募集します

第1回試験

▼試験区分・採用予定人数・受験資格

試験区分	採用予定人数	受験資格
事務職(一般)A	7名程度	平成6年4月2日以降に生まれ、大学を卒業した方、または令和5年3月までに卒業見込みの方
保健師	3名程度	昭和62年4月2日以降に生まれ、保健師の資格を有する方、または令和5年3月までに取得見込みの方
保育士	7名程度	平成4年4月2日以降に生まれ、保育士の資格を有する方、または令和5年3月までに取得見込みの方
土木	2名程度	平成4年4月2日以降に生まれ、大学、短期大学※、もしくは高等専門学校で土木に関する専門課程を修了して卒業した方、または令和5年3月までに卒業見込みの方

※短期大学には、学校教育法による専修学校専門課程のうち、修学年限が2年以上で、1600時間以上の授業の履修を義務付けているものを含みます。

▼受付期間　5月30日(月)～6月13日(月)(土・日曜日を除く)
(郵送による申込の場合は、6月10日(金)までの消印有効)

▼第1次試験

①7月　9日(土)集団面接試験
②7月10日(日)筆記試験

▼提出書類

1.あま市エントリーシート
(市公式ウェブサイトからダウンロードするか、市役所人事秘書課で入手してください)
2.写真2枚(6か月以内に撮影した上半身、脱帽、正面向きの縦4㎝×横3㎝の大きさのもの)
※1枚はエントリーシートに貼付し、1枚は裏面に氏名を記入して提出してください。
3.最終学校の卒業証明書、または卒業見込証明書
4.最終学校の成績証明書
5.その他
【保健師】保健師の資格を取得している場合は、保健師免許証の写し
【保育士】保育士の資格を取得している場合は、保育士証の写し

その他、詳細については、市公式ウェブサイトに掲載の実施要項(人事秘書課でも配布しています)を参照してください。

Web https://www.city.ama.aichi.jp/1000005/1007881.html

問合先　人事秘書課　☎444・1713　FAX444・1351

虐待の相談・通報はこちらへ

児童虐待　☎444・3173(子育て支援課)または ☎189(児童相談所全国共通ダイヤル、24時間対応)
障がい者虐待　☎444・3135(社会福祉課)　高齢者虐待　☎444・3141(高齢福祉課)
※市役所は平日午前8時30分～午後5時15分(夜間・休日は宿日直につながります)
※FAX　443・3555(共通)

市民記者あまライターレポート

このページは、ボランティアの市民の方が取材・作成しています。

猫と人が共生できるあま市に
～ねこネットあまの活動～

“TNR活動”“地域猫”って知っていますか？

地域には、飼い主のいない猫たちも暮らしています。みなさんは、まちの猫たちとどのように接しているでしょう?猫たちと関わらずにいると、その数は徐々に増えていきます。すると、糞尿によって困ることも増えて、猫にとっても過剰繁殖は決していいことではありません。

そうならないために、“TNR活動”が行われています。飼い主のいない猫を一時保護し(Trap)、不妊去勢手術をして(Neuter)、元の場所に戻す(Return)。“地域猫”として、まちのみんなで見守ろう。こうした取り組みが大切な命を守っているのです。

ねこネットあま

あま市を拠点に、TNR活動など猫たちと共生できる社会づくりに取り組んでいるのがねこネットあま。2022年1月に設立10年を迎えました。年間200～250頭のTNR活動に関わる他、保護した猫の飼い主を探し、譲渡する譲渡会の開催、猫の保護に関するアドバイスやサポートといった、幅広い活動を展開しています。愛知県動物愛護センターの協力要請団体に登録されるなど、実績と信頼のある団体です。

「生きとし生けるものの命を尊び、共に生きていける世の中を目指す」。熱く真摯な思いを抱いたメンバーが集っています。

みんなで猫たちを見守ろう。

地域猫との共生の実現に向けて、一人ひとりにできることがあります。飼い主のいない猫をめぐるトラブルを減らすためにも、それぞれができることをしませんか。

<私たちにできること>

- “TNR”“地域猫“に関する理解を深め、広めましょう
- 地域猫の餌場、トイレを設け、世話をしましょう

子猫・成猫の預かりさん
ミルクボランティアさん募集中
詳しくはブログをチェック!
https://blog.goo.ne.jp/ama_cats

甚目寺庁舎に手話通訳者を配置しています

火曜日　午前9時～正午、午後1時～4時
木曜日　午前9時～正午
※上記以外の曜日、または甚目寺庁舎以外でのご利用につきましては、お問い合わせください。

問合先　社会福祉課
☎444・3135　FAX443・3555
✉shogai@city.ama.lg.jp

子育て

令和4年度から児童手当の「現況届」が一部の受給者を除き、提出が不要になりました

令和4年度から6月1日現在の受給者の現況を公簿等で確認することで現況届の提出を不要とします。

ただし、次に該当する方は、引き続き現況届の提出が必要になります。対象者へ、5月31日㈫に発送しますので、6月1日㈬から30日㈭までの間に提出してください。

・配偶者からの暴力等により、住民票の住所地があま市と異なる方
・支給要件児童の戸籍や住民票がない方
・離婚協議中で配偶者と別居されている方
・法人の未成年後見人、施設等の受給者
・その他、提出の案内があった方

提出が必要な方は、この届を出されないと、児童手当の支払いを受けることができなくなりますので、ご注意ください。

問合先　子育て支援課
☎444・3173
FAX443・3555

子育て応援！ファミリー・サポート・センター提供会員、依頼会員を募集します！

提供会員になって、地域の子育てを支え合うお手伝い（お子さんの送迎・一時預かり）をしてみませんか。有償ボランティア（1時間700円～）

対象　あま市、または大治町内在住で20歳以上の育児経験者、または保育士資格等を有する方

※養成講座の受講が必要です。

養成講座

日時　6月17日㈮・20日㈪・21日㈫・22日㈬
午前9時30分～午後3時15分
6月24日㈮　午前9時30分～11時

場所　美和公民館

定員　8人

申込　6月10日㈮までに電話、またはメールでお申し込みください。

子育てを手伝って欲しい方（依頼会員）

対象　生後4か月から小学校6年生までのお子さんがいるあま市、または大治町内在住、または在勤の方

※登録説明会への参加が必要です。

日時　6月15日㈬
午前10時～11時45分

場所　七宝公民館

定員　10人

申込　6月8日㈬までに電話、またはメールでお申し込みください。養成講座・説明会ともに無料託児有り。（生後4か月から未就学時まで。要予約、定員有り）

メール申込　件名「養成講座または説明会申込み」、本文に「氏名、電話番号、受講日、託児の有無（有は名前、月齢・年齢）」を記入して送信してください。

問合先　あま市・大治町広域ファミリー・サポート・センター事務局（七宝公民館1階）
☎462・0150
FAX462・0160
✉ama-harufamisapo@clovernet.ne.jp

寄附

寄附のお礼

日本マクドナルド株式会社様
市内小学校新一年生へ
安全笛

株式会社ジーエムエー様
あま市のために
アルコールジェル1L　30本

市民の方
甚目寺小学校、甚目寺東小学校及び甚目寺南小学校の図書購入費として現金30万円

ご厚意ありがとうございました。

問合先　総務課
☎444・1711
FAX441・8330

人権

6月1日は人権擁護の日です

市では、法務大臣により委嘱された人権擁護委員が活動しています。

人権擁護委員とは

人権擁護委員は、地域の皆さんに人権について関心と理解を深めてもらうために、様々な啓発活動を行っています。また、あらゆる人々の人権を守るため、毎日のくらしの中で起こる人権に関する問題に対し、法務局や市役所などで人権相談に応じています。相談は無料で秘密は厳守しますので、お気軽にご相談ください。人権相談日につきましては広報の今月の相談案内をご覧ください。

人権擁護委員再任・新任のお知らせ

令和4年4月1日付で迫田百合子（さこだゆりこ）委員（再任）、壁谷紀昭（かべやのりあき）委員（新任）が法務大臣より委嘱をされ、人権擁護委員活動をお願いすることとなりました。任期は3年になります。人権に関するお悩みなどありましたら、お気軽にご相談ください。

問合先 人権推進課
☎444・0398
FAX441・8330

女性活躍情報誌「@MyLife」記者募集!!

市内で活躍する女性を取り上げた情報誌の取材と記事を作成していただける方を募集します。取材先は、市で選出し、編集アドバイザーが一緒に取材や記事作成に協力してくれるので、未経験の方でも安心です。活動期間は7月から8月の間で、日数は5日程度です。

対象 市内在住、または市内に通勤通学している高校生以上の方
募集人数 一般3人、学生6人（3人ずつのチームをつくります）
※応募多数の場合は、こちらで選考させていただきます。
募集方法 申込用紙に必要事項を記入のうえ、郵送または直接お申し込みください。
※申込用紙は、市公式ウェブサイトまたは人権推進課窓口にあります。
締切 6月30日㈭（必着）
活動内容 取材にあたり事前のレクチャーを受け、市内で活躍する女性の取材後、情報誌を作成します。情報誌は市内全戸に配布されます。

問合先 人権推進課
☎444・0398
FAX441・8330

ジェンダーの視点から働き方を考える（男女共同参画週間パネル展）

6月23日から29日まで「男女共同参画週間」です。令和4年度のキャチフレーズは、〝「あなたらしい」を築く、「あたらしい」〟社会へ。男性と女性が、職場で、学校で、地域で、家庭で、それぞれの個性と能力を発揮できる「男女共同参画社会」を実現するためには、私たち一人ひとりの取組が必要です。

市では、「働き方の国際比較―日本と世界 ジェンダーの視点から―」のパネル等を展示します。ぜひこの機会に、私たちのまわりの男女のパートナーシップについて考えてみましょう。

日時 6月11日㈯～29日㈬
場所 美和文化会館 1階ロビー
問合先 人権推進課
☎444・0398
FAX441・8330

男女共同参画について考えましょう 映画「ミッション・マンガル」上映会

社会のジェンダーギャップを乗り越え、女性たちが科学技術分野で大活躍！アジア初の火星探査機打上げを成功に導いたインド宇宙事業の女性科学者たちの実話にもとづく映画「ミッション・マンガル」を通して、女性の理系分野への参画を考えます。

日時 6月11日㈯
午後1時30分～4時10分（開場午後1時）
場所 美和文化会館 大ホール
定員 150人
費用 無料
その他 託児あり。託児を希望される方は6月3日㈮までに人権推進課へお申込みください。（生後4か月以上のお子様からお預かりできます）定員になり次第、申込みを締め切ります。

©2019 FOX STAR STUDIOS A DIVISION OF STAR INDIA PRIVATE LIMITED AND CAPE OF GOOD FILMS LLP, ALL RIGHTS RESERVED.

問合先 人権推進課
☎444・0398
FAX441・8330

『人権を理解する作品コンクール』展示会

令和3年12月に「人権週間」行事の一環として実施した、小中学生の皆さんを対象にした人権作品コンクールの応募作品の中から、優秀作品を

選考して展示会を行いますので、ぜひご覧ください。

日時 6月1日㈬～30日㈭
各施設開館時間内

※各施設の休館日を除きます。また、各施設の展示初日の午前中に準備をする場合がございますので、予めご了承ください。

場所 美和文化会館、七宝焼アートヴィレッジ、人権ふれあいセンター

展示作品 ポスター、書道、標語

問合先 人権推進課
☎444・0398
FAX441・8330

福祉

児童発達支援センターにて相談を受け付けています

発達に不安を感じるお子さんの保護者からのご相談に応じる窓口を「児童発達支援センター　すてっぷあいる」に設置しています。

他の子と比べると発達が遅い気がする、なかなか言葉が出ない、障がいがあると診断された…などお子さんの発達や障がい等に関することなら、どんな悩みでも結構です。相談員がお話しを伺い、必要に応じて、適切な支援機関をご紹介します。

※センターにお越しの際は、感染症予防に十分注意していただきますようお願いします。なお、電話、FAX、メールでのご相談も可能です。

対象 市内に居住する18歳未満の障がいまたは発達に不安のある児童及びその保護者

日時 月曜日～金曜日
午前8時30分～午後5時15分(土・日曜・祝日及び12月29日～翌年1月3日を除く)

場所 あま市中橋五反地9番地「児童発達支援センター　すてっぷあいる」内

☎070・8690・4000
FAX414・5547
✉a-itaku@aruiteikou.org

問合先 社会福祉課
☎444・3135
FAX443・3555

保険・年金

ねたきり高齢者・認知症高齢者の医療費負担額を助成しています

75歳以上の、介護保険サービスを3ヶ月以上受けている要介護4または5の方は、後期高齢者福祉医療制度により、医療機関で支払う保険診療分の自己負担額の助成を受けることができます。ただし、主たる生計維持者が市民税非課税の方に限ります。

申請に必要なもの
・介護保険被保険者証
・印鑑(スタンプ印は不可)
※所得証明書が必要になる場合があります。

申請場所
保険医療課(甚目寺庁舎)
美和・七宝市民サービスセンター

問合先 保険医療課
☎444・3168
FAX443・3555

自閉症と診断された方の医療費負担額を助成しています

医療機関で自閉症状群と診断された方は、障害者医療制度または後期高齢者福祉医療制度により医療機関で支払う保険診療分の自己負担額の助成を受けることができます。

申請に必要なもの
・病名が自閉症状群と記載された診断書(診断日から3か月以内のもの)
・健康保険証
※自閉症状群に含まれない診断名もありますので詳しくはお問い合わせください。

申請場所
保険医療課(甚目寺庁舎)
美和・七宝市民サービスセンター

問合先 保険医療課
☎444・3168
FAX443・3555

国保特定健診が始まります！

国保特定健診は、メタボリックシンドロームに着目した生活習慣病予防のための健診で、**健診料は無料です。**年に1度は受診し、ご自身の健康づくりにお役立てください。

対象 40歳以上74歳以下のあま市国民健康保険加入者
※対象となる方には、5月下旬にオレンジ色の封筒で「特定健康診査受診券」を送付しています。詳細は同封の「特定健康診査のご案内」を参照ください。
※4月2日以降にあま市国民健康保険に加入された方で受診を希望される方は、保険医療課までご連絡ください。

期間 6月1日㈬～10月31日㈪

問合先 保険医療課(保健事業グループ)
☎462・6683
FAX443・3555

健康

献血にご協力ください

血液は人工的に作ることができず、長期保存もできません。病気やけがで血液製剤を必要とする方々は、皆さんの善意の献血により救われています。

献血は命を救う身近なボランティアです。皆さんのご協力をお願いします。

日時 6月13日(月)
①午前9時30分～正午
②午後2時15分～4時30分

場所 ①美和保健センター
②市役所甚目寺庁舎

※受付は400mlのみです。

問合先 健康推進課
☎443・0005
FAX443・5461

戸籍・届出

住民票の写し等の第三者交付にかかる「本人通知制度のご案内」

市では不正請求や不正取得による個人の権利の侵害防止を図ることを目的として、本人通知制度を実施しています。

事前登録した方の住民票の写し、戸籍謄本などを本人の代理人や第三者による請求に基づいて交付したとき、事前登録した方へ交付した事実をお知らせする制度です。(国、または地方公共団体の機関を除く)

なお、証明書を交付した第三者などの個人に関する情報はお知らせし、証明はされません。

登録窓口 市民課(甚目寺庁舎)
美和・七宝市民サービスセンター

登録できる方
・市に住民登録されている方(平成26年6月19日以前に転出された方は登録できません)
・市に本籍がある方、または、本籍が過去にあった方

※死亡された方は対象となりません。

登録に必要なもの
・登録する本人がお越しになる場合
本人確認書類(自動車運転免許証、旅券、個人番号カードなど)
・代理人がお越しになる場合
委任状と代理人本人確認書類、登録希望者の本人確認書類(コピー可)
・法定代理人がお越しになる場合
戸籍謄本など関係を証明する書類と法定代理人の本人確認書類

問合先 市民課
☎444・3167
FAX443・3555

環境・衛生

身近な温暖化対策について

二酸化炭素は、化石燃料等を燃焼させることで大量に発生します。発電所やごみ処理施設の焼却炉、また自動車のエンジンも化石燃料であるガソリンを燃焼させています。こういったものを抑制することが、温暖化対策になります。わたしたち一人ひとりがライフスタイルを見直し、温暖化対策を心がけることで温室効果ガスを抑制することができます。

4R

4Rは、リフューズ(Refuse/断る)、リデュース(Reduce/減らす)、リユース(Reuse/再使用する)、リサイクル(Recycle/再資源化する)の頭文字です。不要になったものを捨てるのではなく、必要に応じて修理し再使用すること、分別して再資源化することで、ごみの減量につながります。ごみを減らすことでごみの処分や、製品を新たに製作する際に発生する二酸化炭素を抑制できます。

マイバッグ・エコバッグの使用

スーパーで貰えるレジ袋はごみとして焼却することで、二酸化炭素が発生します。いろいろ使えて便利な物ではありますが、レジ袋を断ってマイバッグやエコバッグを利用することが温暖化対策になります。

節電

日本の電気は主に火力発電でまかなわれており、液化天然ガスや石炭、石油を燃焼させて作られています。そのため、必要のない電灯を消す、エアコンの設定温度を極端に高くしたり低くしたりしない、待機電力を消費しないよう使用しない家電製品のコンセントを抜く等、各家庭が節電を心がけることが温暖化対策になります。

公共交通機関や自転車の利用

お出かけの際はできるだけ自家用車の使用を控え、電車やバス等の公共交通機関や自転車を利用することで、ガソリンを燃焼することで発生する二酸化炭素の削減につながります。

問合先 環境衛生課
☎444・3132
FAX443・3555

防犯

あま市月別窃盗犯発生状況(暫定値)

手　口	令和4年3月中認知件数	前月比
侵入盗(空き巣など)	6件	-9件
乗物盗(自動車盗など)	10件	+8件
非侵入盗(車上ねらいなど)	9件	-3件
計	25件	-4件

問合先　安全安心課
☎444-0862　FAX441-8330

交通安全

令和4年中
交通事故死亡者数

地　域	死者数
愛知県	34人
津島警察署管内	0人
あま市	0人

令和4年3月末現在

問合先　安全安心課
☎444-0862　FAX441-8330

交通事故の起こりやすい場所～守って安全・知って安心～Vol.71

名称　弘誓寺横の交差点周辺
場所　小橋方寺西

この交差点は通学路。周辺道路の路側帯は狭く、朝は児童たちの列に学生の自転車が加わる。さらに、路側帯を占拠している路上駐車が多いため、児童たちはそれを避けて道路の中央にまで出てしまう。その時、自転車や自動車が通りかかれば、接触の恐れがある。また、交差点の東側には工場の出入り口があり、児童たちはその前を横切る。朝と夕、この付近をたくさんの児童が通ることと、路上駐車が児童の安全な通行を妨げていることを、ドライバーは知っておく必要がある。(市公式ウェブサイト掲載ヒヤリハット・あ！マップから抜粋)

(危険と感じる場所や体験等の情報を募集しています)

問合先　安全安心課
☎444-0862
FAX441-8330

防災

地震災害に備えるために

あま市が位置する尾張西部という地域は、南海トラフ地震を始めとした地震災害発生の危険性があり、住宅の倒壊や地盤の液状化被害が危惧されています。地震の発生を防ぐことはできませんが、地震による被害を軽減することはできます。いまできることから始めましょう。

水や非常用食糧品の備蓄を

災害発生直後から、被災市町村へ救援物資が届くには数日はかかるといわれています。その間を過ごすためにも、普段から非常食を購入し、期限が迫ったら使用するなどして、無理なく備蓄を始めてみましょう。

備蓄物資の例
・水(一人当たり一日3リットル)
・食糧(カップ麺、ビスケット)
・日用品、医薬品、口腔ケア用品など生活必需品

隣近所で助け合える関係作りを

過去の災害において、救助された方の多くは、隣近所の方々に助け出されたというデータがあります。災害が起こったときに、行政、消防、警察などはすぐに救助に行けない場合があります。日頃から、防災訓練などを通じ、隣近所との関係を大切にして、いざというときに助け合える関係を築きましょう。

問合先　安全安心課
☎444-0862
FAX441-8330

交通安全まんが
みどりちゃん
沢村ツトム

洪水情報を緊急速報メールで発信!

国が管理する庄内川及び木曽川で、氾濫の危険が高まった時、緊急速報メール(エリアメール)が自動で発信されます。メールを着信したら、雨の降り方や川の水位を「川の防災情報」で確認しましょう。

問合先　国土交通省庄内川河川事務所　☎052･914･6711　FAX915･5093

突然の大雨など風水害に備えて

あま市は、ゲリラ豪雨や河川の氾濫による水害の危険のある地域です。

梅雨入りを迎えるにあたり家庭でも、防災ハザードマップを確認したり、防災についての話し合いをしたりするなどして、少しでも被害を軽減できるように心掛けましょう。

～市からのお願い～

【早めの避難を心掛ける】

市内へ警報が発令された場合などは、始めに下記の3箇所の避難所を開設します。不安のある方は、早めに避難してください。

①七宝保健センター
②美和保健センター
③甚目寺総合福祉会館

※洪水･内水ハザードマップは、市のウェブサイトにも掲載しています。
https://www.city.ama.aichi.jp/kurashi/safety/bousai/1002250.html

【危険箇所の把握】

急な大雨の場合、通勤や通学で利用している道に、思わぬ危険が潜んでいる場合があります。普段から危険箇所の把握をして、増水時は、近づかないようにしましょう。

【災害情報の配信】

市では、災害時における避難所の開設、避難勧告等の情報を携帯電話のメールサービス「あま市防災情報メール」で配信しています。

より確実に情報を伝えることができますので、1人でも多くご登録いただきますようお願いします。

登録先メールアドレス
✉bousai.ama-city@raiden.ktaiwork.jp

二次元バーコード

①携帯電話等の新規メールに宛先を入力し空メールを送信する。
件名･本文は必要ないので、宛先のみ入力してください。
②返信されたメール内のアドレスにアクセスし、登録してください。
※1空メールが送信できない場合は本文に何か1文字入れてください。
※2受信設定をしている方はドメイン指定を解除して下さい。
※3登録ができない場合は、安全安心課へお問い合わせください。

問合先　安全安心課　☎444･0862　FAX441･8330

お知らせ

ー 省略文字の見方 ー

時	…日時	所	…場所
対	…対象	定	…定員
内	…内容	師	…講師
¥	…費用	持	…持ち物
催	…主催	共	…共催
管	…主管	援	…後援
他	…その他	申	…申込
問	…問合先	Web	…ウェブサイト

お知らせ

海部地区環境事務組合職員採用試験

令和4年度海部地区環境事務組合職員採用試験(令和5年度採用)を次のとおり実施します。

募集職種 技術職(機械・電気・化学)

試験日 一般方式 7月16日㈯

SPI-方式 7月1日㈮～16日㈯

試験要領・申込書の配布

6月1日㈬から海部地区環境事務組合総務課で配布します。なお、組合ウェブサイトからも入手できます。

Web http://www.atkankyo.or.jp

受付期間

6月1日㈬～17日㈮(必着)

問 海部地区環境事務組合 総務課 ☎0567・28・3810

令和4年度「前期歯の健康センター」(要予約)を開催します

6月12日㈰に「口から始まる、こどもの健康」をテーマとした前期歯の健康センターを実施します。乳幼児(就学前)とその保護者を対象に、正しい口腔衛生の知識普及を行います。自分の口の中の状況を知り、家族ぐるみでお口の健康を守りましょう!

時 6月12日㈰
午前9時30分～11時

所 七宝保健センター

対 乳幼児(就学前)とその保護者25組(要予約・先着順)

定 保護者教室、歯科相談(歯科健診はありません)

内 保護者教室、歯科相談(歯科健診はありません)

申 6月1日㈬～7日㈫

催 海部歯科医師会、愛知県下各市町村、愛知県歯科医師会

共 愛知県歯科衛生士会・海部歯科技工士会

問 甚目寺保健センター ☎443・0005 FAX443・5461

子ども・若者相談窓口からのお知らせ

子ども・若者相談窓口では、ひきこもり・ニート等、さまざまな悩みをお持ちの子ども・若者またはそのご家族に対する相談を行っています。一人ひとりの状況に合わせた支援を考え、継続的なサポートを行うとともに、ご本人やご家族の意思を尊重しながら、他の関係機関と連携して解決に向けた支援を行います。ひとりで悩まないで、まずはご相談ください。相談は無料、相談内容は秘密を厳守します。

時 毎週火曜日と金曜日(祝日・年末年始を除く)
午前9時～正午、午後1時～4時
※予約申込時に日時を決めます。

所 甚目寺公民館 相談室

対 あま市・大治町に居住するおおむね15歳から39歳までの子ども・若者またはそのご家族

申 毎週火曜日から日曜日(年末年始を除く)
午前9時～午後5時
※事前に電話でご予約ください。

問 甚目寺公民館 ☎444・1621 FAX443・9778

海部東部消防組合消防本部消防職員募集

あま市及び大治町を管轄区域とする海部東部消防組合消防本部では、令和4年度新規職員(消防吏員)採用試験を次のとおり実施します。

採用予定人員 若干名

受験資格

①年齢 平成9年4月2日以降に生まれた人

②学歴

ア 大学または短大を卒業した人(令和5年3月までに卒業見込みの人を含む)

イ 右記アと同等の学歴を有する人

ウ 高等学校を卒業した人(令和4年3月までに卒業した人)

③身体要件

健康な人(消防吏員として身体的適正を有する人)

詳細は、受験申込書類及びウェブサイトでご確認ください。

Web http://www.amatobu-119.jp

申込期間 6月1日㈬～14日㈫(土・日曜・祝日を除く)
午前8時30分から午後5時15分までに持参してください。郵送の場合

は、84円切手貼付の返信用封筒を同封のうえ投函してください。(6月14日㈫必着)

提出書類

ア　受験申込書(受験票含む)(所定用紙)

イ　身体検査書(所定用紙)

ウ　履歴書(所定用紙)

提出書類は、5月下旬より当消防組合消防本部・消防署及び北・南分署において配付します。当組合ウェブサイトからもダウンロードできます。

試験実施日

一次試験　7月10日㈰

試験内容

教養試験、作文試験、適性検査、体力測定

問　海部東部消防組合消防本部　☎442・0624

自衛官等募集案内

次のとおり自衛官募集が行われます。ご希望の方はお申込みください。

募集項目

①航空学生(航空・海上)
②一般曹候補生
③自衛官候補生
④防衛大学校学生(一般)
⑤防衛医科大学校学生(医学科・看護学科)

資格

①航空学生
高卒者または高専3年次修了者(見込含)、18歳以上23歳未満の方(航空は21歳未満の方)
②第2回一般曹候補生、③自衛官候補生
18歳以上33歳未満の方
④防衛大学校学生(一般)
高卒者または高専3年次修了者(見込含)18歳以上21歳未満の方
⑤防衛医科大学校学生(医学科・看護学科)
高卒者または高専3年次修了者(見込含)18歳以上21歳未満の方

受付期間

①航空学生
7月1日㈮～9月8日㈭
②一般曹候補生
7月1日㈮～9月5日㈪
③自衛官候補生
年間を通じて受付
④防衛大学校学生(一般)
7月1日㈮～10月26日㈬
⑤防衛医科大学校医学科学生
7月1日㈮～10月12日㈬
⑤防衛医科大学校看護学科学生
7月1日㈮～10月5日㈬

問　自衛隊愛知地方協力本部　一宮地域事務所　☎0586・73・7522

催し

憩の家事業

森憩の家

●まちがい探し
時　6月11日㈯　午後1時30分～2時30分

●モリ森たいそう
時　6月17日㈮　午前10時～11時30分
定　30人(要予約・先着順)
申　6月1日㈬午前9時30分から窓口にて受け付けます。

●風鈴作り
時　6月30日㈭　午後1時30分～2時30分
定　10人(先着順)
申　6月6日㈪午前10時から窓口にて受け付けます。

問　森憩の家　☎445・1367　FAX445・0346

本郷憩の家

●きり絵
時　6月8日㈬　午前9時30分～10時30分
定　10人(当日先着順)

●ぬり絵
時　6月6日㈪　午前9時30分～10時30分

●カレンダー作り
時　6月15日㈬　午前9時30分～10時30分

問　本郷憩の家　☎443・1753　FAX443・9992

新居屋憩の家

●絵手紙
時　6月2日㈭　午前10時～11時
定　12人(当日先着順)

●トイレットペーパーの芯でめがねケース作り
時　6月22日㈬　午前10時～11時
定　10人(先着順)
申　6月13日㈪午前9時から窓口にて受け付けます。

●ウォーキング
時　毎日　午前9時30分～10時
※都合により当日お休みする場合もあります

問　新居屋憩の家　☎442・0083　FAX442・3068

第三十一回「ときのきねんび展」開催

古時計の魅力が満載です。ぜひお越しください。

時 5月30日(月)～7月3日(日)
午前9時～午後4時

所 美和歴史民俗資料館

休館日 木曜日のみ(会期中の水曜日は特別開館)

問 美和歴史民俗資料館
☎442・8522
FAX445・5735

参加者募集

デコ・メロンパンを作ろう！

クッキーの型を使いかわいいカラフルなメロンパンを作りませんか？

時 6月18日(土)午前10時～正午

所 美和公民館　調理室

対 市内在住の小学生と保護者

定 親子12組

¥ 親子1組1，500円

申 6月7日(火)までに参加親子の氏名、住所、小学校名、学年、電話番号を記入のうえメールでお申し込みください。

※申し込み多数の場合は抽選し、後日当選者のみお知らせします。

問 NPO法人ほっとネット・みわ立松(たてまつ)
☎449・2177
✉hotnetmiwa_info-yoyaku@yahoo.co.jp

こども囲碁教室

囲碁を始めてみませんか？ あま市囲碁クラブの皆さんに普段の活動の場をこども教室として提供していただきます。親子での参加も大歓迎！この機会に囲碁を覚えて、親子で対局してみてはいかがですか？

時 6月5・19日(日)
午前9時～午後3時

所 美和公民館　和室1

対 小学生以上

¥ 無料

催 あま市文化協会

管 美和囲碁クラブ

申 事前申込みは必要ありません。当日会場に直接お越しください。

問 美和公民館(木曜日休館)
☎442・2261
FAX446・0070

盆踊り練習会

地域での夏祭りに先立ち、新曲を覚えながら汗をかき、健康づくり、仲間づくりとして楽しいひと時を過ごしましょう。

時 7月2日(土)
午後1時～3時30分

所 甚目寺公民館　講義室1・2

申 どなたでも参加できます。当日会場へお越しください。

問 女性の会会長　村上(むらかみ)
☎444・9394
FAX441・6757

一人で踊れる！社交ダンス

社交ダンスの基本は「歩く」ことです。音楽に合わせて歩けば、社交ダンスは踊れます！今回は一人でも踊れるようにアレンジしたステップを使い、基本となる姿勢や歩き方などを中心に行います。1部はワルツ、2部はチャチャチャの音楽に合わせて体を動かしながら…

一緒に楽しく踊ってみませんか？

時 7月5日(火)、8月9日(火)、9月6日(火)　2部制
1部　午後6時30分～7時15分
2部　午後7時45分～8時30分

所 美和文化会館多目的ホールABC

¥ 2，800円(全3回分)※通常1回1，000円
1部・2部両方参加の場合3回分4，500円※通常6，000円
6月28日(火)までにお支払いください。(午前9時～午後5時)

持 脱げにくくヒールがない靴(スニーカーなど)、動きやすい服装(Yシャツや Tシャツなど袖があるもの・下はスラックスやスカートなど)、飲み物、タオル

※更衣室はありません。

対 小学生以上(小学生は親子参加でお願いします)

定 各部20人(最少催行人数5人)

師 ダンススタジオソワール所属・JBDFプロフェッショナルダンス講師 齊藤(さいとう) 健斗(けんと)氏

申 5月26日(木)から美和文化会館窓口または電話で受け付けます。

問 美和文化会館
☎449・1114
FAX443・7496

ふれあいの森の不思議と魅力を知ろうウォーキング

四季折々の樹々・草花・野鳥とふれあいながら森を散策しませんか？初夏から盛夏は朝のウォーキングには最高の季節です。フクロウ岩を出発しナギの木・シダレエンジュを廻るこのエリアはパワースポットとして親しまれています。天然記念物のうつくし松の緑が一番鮮やかなのもこの季節です。

時 6月19日(日)、7月23日(土)、8月28日(日)
午前9時30分～10時15分
所 ふれあいの森
¥ 無料
参加方法 美和文化会館正面玄関に午前9時30分集合・雨天中止(事前予約は必要ありません)
ガイド 美和文化会館職員
持ち物・服装 自由でラフな服装
※更衣室はありません。
問 美和文化会館
☎449・1114
FAX443・7496

やさしいヨガ(水曜ヨガ)

時 7月6・20日(水)、8月3・24日(水)、9月7・21日(水)
新型コロナウイルス感染症対策として2部制導入
1部 午前9時30分～10時45分
2部 午前11時～午後0時15分
師 秋田(あきた) 理絵(りえ)氏

アロマヨガ(金曜ヨガ)

女性限定講座
時 7月15・29日(金)、8月12・26日(金)、9月16・30日(金)
新型コロナウイルス感染症対策として2部制導入
1部 午前9時30分～10時45分
2部 午前11時～午後0時15分
師 野村(のむら) 有希(ゆき)氏

ヨガ教室共通事項
所 美和文化会館アートスペースMほか
定 各部20人
¥ 3,600円(全6回分)
持 ヨガマット、飲み物、運動のできる服装
※更衣室はありません。
申 美和文化会館で随時募集中。
問 美和文化会館
☎449・1114
FAX443・7496

身につけよう応急手当〈上級救命講習〉

時 6月26日(日)
午前8時30分～午後5時15分(昼休憩を含む)
所 海部東部消防組合消防本部講堂
対 あま市、大治町に在住または在勤もしくは在学の満15歳以上の方
定 9人
内 成人に対する心肺蘇生法、小児、乳児、新生児に対する心肺蘇生法、大出血時の止血法、傷病者管理法、外傷の手当て、搬送法
¥ 無料
他 団体・グループ等で受講希望の場合は、指導員が出向し、講習を実施することが可能です。
新型コロナウイルス感染症の拡大状況により、講習内容の変更もしくは中止とする場合があります。
申 6月6日(月)～19日(日)までに消防本部または各消防署へ救命講習受講申請書を提出ください。
問 海部東部消防組合消防本部消防課
☎442・1605

あま市市民活動センター
あまterrace便り
「協働」について知ろう!

市民や地域組織、市民団体、事業者、行政などが、住みやすいまちを築くため、同じ目的に向かって連携する「協働」。この講座では、市が作成した“協働のためのルールブック”を用いた説明や、事例の紹介をします。

日　時:6月23日(木)
午前10時～11時30分
会　場:あま市市民活動センター
参加費:無料
定　員:10名
申　込:電話またはメール

問合先　市民活動センター ☎445・1900
✉ info@ama-shiminkatsudo.jp

第13回あま市文化祭　一般参加者募集

日時・場所

●作品展示・生花展示　11月5日(土)・6日(日)　午前9時～午後4時※11月6日(日)は午後3時まで
七宝公民館、美和文化会館、甚目寺公民館

●芸能発表　11月5日(土)・6日(日)　午前10時～午後4時※11月6日(日)は午後3時まで
美和文化会館　大ホール
なお、内容が変更になる場合があります。

資格　市文化協会会員以外の方で、協会の定める文化祭参加要項に賛同する団体及び個人で、市内在住または在勤の方

募集

・作品展示・生花展示　各会場30点程度
・芸能発表　8組程度(団体に限ります。応募者多数の場合は、抽選※とします。)
※抽選となった場合は、7月15日(金)午後6時から甚目寺公民館で抽選会を行います。抽選会がない場合でも同時間に説明会があります。

参加料金

●作品展示・生花展示　1点　1,000円　●芸能発表　1団体　3,000円

受付期間　6月26日(日)～7月10日(日)
※月曜日(七宝・甚目寺公民館)と木曜日(美和公民館)はそれぞれ休館日です。

申込　各公民館窓口に設置の文化祭参加要項をお読みのうえ、申込用紙に必要事項を記入し、参加料金を添えてお申し込みください。芸能発表以外でも応募が多数あれば抽選とさせていただく場合もあります。

主催　市文化協会

問合先　市文化協会事務局(七宝公民館内)　☎444・2511　FAX444・2512

第13回市民9人制バレーボール大会

時 7月3日㈰
集合　午前8時30分
開始　午前9時

所 甚目寺総合体育館　メインアリーナ

対 市内在住、または在勤の女子で構成したチーム。ただし、1チーム3人まで男子の参加可。

¥ 1チーム　1,200円

申 6月1日㈬～15日㈬
七宝・甚目寺総合体育館(月曜日を除く)へ、お申込みください。
抽選　当日抽選

催 あま市スポーツ協会

管 あま市家庭婦人バレーボール連盟

問 七宝総合体育館
☎441・5001
FAX442・5177

NPO法人あまスポーツクラブ特別講座募集

わくわく運動遊び教室(全9回)

時 毎月第1土曜日(変更あり)
午前10時～11時まで
(初回は7月2日㈯)

所 七宝総合体育館　柔道場

対 心身の発達の遅れ、またはその傾向のある年中から小学生の子どもと保護者

定 10組(先着順)

内 ボール、リング、マット、跳び箱等の遊具を活用し基礎的な運動感覚・能力の発達・獲得を図ります。

¥ 1人4,500円(保険料含む)

持 汗拭きタオル、飲み物、運動のできる服装

申 6月3日㈮から17日㈮まで。
(日・月曜日を除く)電話、またはあまスポーツクラブ事務局窓口で受け付けます。受付時間は午前9時～午後1時まで。

心と身体がはずむ健康サロン美和会場(全3回)

時 毎月第2金曜日(変更あり)
午後1時30分～3時まで
(初回は7月8日㈮)

所 美和情報ふれあいセンター2階学習室

対 30歳以上男女

定 20人(先着順)

内 手足や心や全身を動かして脳を刺激、ロープ・お手玉・ダーツ等すぐ使える簡単アクティビティ

¥ 1人1,500円(保険料含む)

持 汗拭きタオル、飲み物、体育館シューズ、動きやすい服装

申 6月3日㈮から17日㈮まで。
(日・月曜日を除く)電話、または

あまスポーツクラブ事務局窓口で受け付けます。受付時間は午前9時～午後1時まで。

他 あまスポーツクラブでは「ビューティーフラダンス」「バランスボール」「親子のびのび運動教室」など年間講座の参加者も募集しています。詳しくは事務局までお問い合わせください。

問 NPO法人あまスポーツクラブ ☎977・7484 ☎080・7657・8839

大会結果

第12回市民ソフトバレーボール大会

時 3月27日(日)

所 甚目寺総合体育館 メインアリーナ

結果(優勝)

1コート トモヤ塾
2コート チームY
3コート 602
4コート カリブD
5コート はなみずき
6コート MOMB

カメラルポ

寄附のお礼

日本コープ共済生活協同組合連合会様より、令和4年度新入学児童に対しランドセルカバーのご寄附がありました。

ここにお礼を申し上げますとともに、有効に活用させていただきます。

寄附のお礼

佐藤工業株式会社様からポータブル発電機2台のご寄附がありました。

ここにお礼を申し上げますとともに、有効に活用させていただきます。

民生委員児童委員協議会の長年にわたる活動が表彰されました。

あま市甚目寺地区民生委員児童委員協議会が、民生委員優良団体として、厚生労働大臣から表彰され、7名の役員が4月8日(金)に市長を表敬訪問されました。

同協議会は、平成6年からデイサービスでの給食ボランティアに参加し、平成9年からはデイサービスのお手伝いボランティアを行ってきました。

今回の表彰は、こうした長年の活動が評価されたものです。

同協議会の井村(いむら)なを子(なをこ)会長より、今までの活動や今回の表彰について報告があると、市長より労いの言葉がありました。

あま市「みんなの掲示板」

～皆さんの活動情報お知らせください～

8月号締め切り　6月6日(月)まで
9月号締め切り　7月5日(火)まで

問企画政策課　☎444・1712　FAX444・0982

【会員募集】リズム新体操

リボンやボール、フープを使って楽しく体を動かします。柔軟性や仲間と力を合わせることの大切さも自然と身に付きます。料理やスイーツ会などのお楽しみ会もあります。

時毎週金曜日午後5時～(学年や経験によって時間が異なります。)
所甚目寺総合体育館
¥月3,500円程度
問リズム新体操　杉山(すぎやま)
090・8959・1303

エンジョイフライデー　テニス

甚目寺南中学校で楽しくテニスの練習・ゲームをしています。初心者から親子・友達どなたでも参加できます。ラケットの貸し出しもあります。

時毎年3月～12月の毎週金曜日　午後7時～9時(雨天中止)
所甚目寺南中学校テニスコート
¥年会費6,000円
申下記問い合わせ先までお電話でお申し込みください。
問Friday　Nice　山田(やまだ)
090・3573・6492

【会員募集】優楽英会話クラブ

カムカムエブリバディ♪
アメリカ出身の先生を招いて日常英会話からネイティブならではの英語を楽しくレッスンしています。30代～80代までの幅広い年齢層の方が参加しています。初心者大歓迎です！

時毎週金曜日(月4回位)　午後6時45分～8時45分
所美和公民館
¥月3,000円(入会金2,500円)
問優楽英会話クラブ　堀田(ほった)
090・3857・0629

【会員募集】キッズダンス

ヒップホップ・ジャズダンス・K-POP等楽しく踊っています。体操教室では、とび箱、鉄棒、平均台等行っています。(対象2歳～大人)体験お待ちしています。

時毎週月～金曜日　午後4時～、5時～、5時30分～、6時～、6時30分～、7時30分～
所甚目寺総合体育館
¥1回500円～
問キッズダンス　佐藤(さとう)
090・8421・0500

【会員募集】フィットネス・サークル

やさしいダンス・体操・バランスボール・ヨガなどいろいろ行っています。他にも未就園児とママの体操教室もあります。一度体験に来てください。お子様連れOKです。

時毎週水・金曜日　午前9時30分～11時、マミー体操：午前11時～正午
所甚目寺総合体育館
¥1回あたり300円～500円
問ママ・フィットネス　佐藤(さとう)
090・8421・0500

【参加者募集】コグニダンスサークル

今注目されているコグニサイズとダンスを組み合わせた認知症予防の体操です。無理のない運動で楽しめます。

時①6月14日(火)午後1時～2時
②6月21日(火)午後1時～2時
所甚目寺公民館　和風会議室
¥1回300円
初回は無料で体験できます
申お申し込み不要です。
問コグニダンスサークル　西村(にしむら)
090・4441・0720

第43回熹世千代民謡(きよちよみんよう)発表会

会員による民謡、三味線、踊りの発表です。新型コロナウイルス感染症の拡大状況により、中止の場合もあります。

時6月12日(日)
午前10時～午後3時(予定)
開場：午前9時30分
所甚目寺公民館　大ホール
¥入場無料
申事前申し込みは不要です。
問熹世千代民謡会(きよちよみんようかい)　早川(はやかわ)
444・0524

【会員募集】中国語同好会

中国語を勉強しませんか？中国の女性講師が優しく教えます。小学校高学年～大学生まで大歓迎です。事前申し込みにより、見学・体験受け付け中です。友達・親子でぜひお越しください。

時第2・4土曜日
午前9時30分～11時30分
所七宝公民館　2階視聴覚室
¥大人月2,000円
小学生～大学生月1,000円
問中国語同好会　服部(はっとり)
444・3499

【会員募集】手話サークルさくらそう

聞こえない方に手話を教えていただき、楽しく交流をしています。初心者の方でもOK！
一緒に活動しませんか？

時毎月第2・4土曜日
午前10時～正午
所甚目寺総合福祉会館
¥年1,200円
問手話サークルさくらそう　山下(やました)
442・3598

第8回おさがりひろば

子ども服のリユース・リサイクルイベントです。当日お手伝いのボランティアも募集しています。

時7月9日(土)
午前10時～正午
所美和文化会館　ホワイエ
¥一袋つめ放題　500円
申当日会場にお越しください。
協賛：美和文化会館・図書館
問にこりpark　三浦(みうら)
080・5100・7578

図書館情報

6月の行事予定

美和図書館

行事名	日時	場所	対象	内容
読書会	2日(木) 午前10時～11時30分	会議室	一般	フリートーク
子どもの本の会	9日(木) 午前10時～正午	会議室	一般	「おのりえん」について
グー・チョキ・パーのおはなし会	11日(土) 午後2時～2時30分	ふれあいの森(雨天時屋内)	幼児・児童	
語りの会 おはなしペロリ	17日(金) 午後2時～4時	会議室	一般	子ども達におはなしを語るための練習と研修をしています
お楽しみおはなし会	18日(土) 午後2時～2時30分	おはなしコーナー	幼児・児童	
もこもこのおはなし会	28日(火) 午前10時30分～11時	ホワイエ	乳児・幼児	絵本とわらべうたを親子で楽しみます。

甚目寺公民館図書室

行事名	日時	場所	対象	内容
もこもこのおはなし会	11日(土) 午前10時30分～11時	和風会議室1	乳児・幼児	絵本とわらべうたを親子で楽しみます。
この本だいすきの会のよみきかせ	4・18・25日(土) 午後2時～2時30分	和風会議室1	幼児・児童	
おどうぐばこのかみしばい	17日(金) 午後2時～2時30分	和風会議室1	幼児・児童	

七宝公民館読書室

行事名	日時	場所	対象	内容
もこもこのおはなし会	24日(金) 午前10時30分～11時	和室	乳児・幼児	絵本とわらべうたを親子で楽しみます。

※美和図書館と甚目寺公民館図書室に図書除菌機が入りました。ご利用ください。

おしらせ

※詳しくは美和図書館までお問い合わせください。

☆特別展示「恐竜展」

先月に引き続き、市内在住の花井(はない) 博之(ひろゆき) 氏からコレクションをお借りし展示します。

期間 ～8月31日(水)(好評のため期間を延長します)

☆藤田浩子さん講演会

藤田(ふじた) 浩子(ひろこ) 氏をお迎えし、読み聞かせを楽しむ知恵や工夫をお話しいただきます。

日時 6月19日(日)午前10時30分～午後0時30分

申込 5月14日(土)午前9時から図書館カウンターまたは電話で受け付けます。

対象 一般100人　託児はありませんが、お子さん連れも可。

☆ワークショップ一日図書館員

日時 7月27日(水)、28日(木)、29日(金)

申込 7月1日(金)から7月10日(日)まで図書館カウンターで受け付けます。(抽選で決定します)

対象 小学校4年生～中学生(初めての方に限ります)6人

☆七夕飾り

期間 6月25日(土)～7月7日(木)

図書館に来た方に、願い事を短冊に書いて笹にかざっていただきます。

今月の一押し本

(美和図書館所蔵)

『農家が教える竹やぶ減らし かしこく切って、じゃんじゃん活用』

農山漁村文化協会(編) 農山漁村文化協会

育ちすぎたタケノコも、メンマにすることで純国産メンマとして1万8000円分の商品に！　基本の竹炭から竹パウダーなど、全国の放置竹林問題の解決策としてさまざまなアイデアが紹介されています。竹林で困ってなくても、読んで楽しい一冊です。

美和図書館

開館時間　4月～8月　午前9時～午後6時
　　9月～3月　午前9時～午後5時
休館日　月曜日(祝日は開館)
　　6月24日(金)(館内整理日)

問合先　美和図書館　☎449・1070　FAX443・7496

甚目寺公民館図書室

開室時間　午前9時～午後5時
休館日　月曜日
雑誌の譲与　6月9日・23日(木)午前10時～
※雑誌の譲与は公民館1階ロビーにて行います。

問合先　甚目寺公民館　☎444・1621　FAX443・9778

七宝公民館読書室

開室時間　午前9時～午後5時
休館日　月曜日
貸出日時　毎週金曜日　午前9時～午後5時、
　　第3日曜日　午後1時～5時

問合先　七宝公民館　☎444・2511　FAX444・2512

子育てサロン

七宝公民館、甚目寺公民館にて開催しておりました子育てサロンは、令和4年3月末で終了しました。七宝公民館へ手形ノートを預けられている利用者の方には、ノートを返却させていただきます。恐れ入りますが、七宝公民館窓口までお越しください。なお、ノート返却の対応は令和4年6月26日(日)までとさせていただきます。期限までにお越しいただかなかった場合は、当館にて処分いたしますので、予めご了承ください。

問合先　七宝公民館　☎444・2511　FAX 444・2512

今月のパソコン・スマホ・タブレット相談室

使い方でお悩みの方、ボランティア相談員がやさしく丁寧に教えます。お気軽にお越しください。持ち込み相談もできます。※中止となる場合があります。

会場	日時	問合先
七宝公民館 読書室	6月1日(水)・18日(土) 午前10時～11時30分	七宝公民館 ☎444・2511 FAX 444・2512
甚目寺公民館 児童室	6月15日(水) 午後4時～5時30分 6月24日(金) 午後2時～4時	甚目寺公民館 ☎444・1621 FAX443・9778
美和歴史民俗 資料館 研修室	「ときのきねんび展」 開催のため中止	美和公民館 ☎442・2261 FAX446・0070

ともだちつくろ!! あなたの子育て応援します

市では、未就園児を中心に地域全体で子育て家庭を支援するため、地域子育て支援拠点事業として「子育て支援センター事業」と「つどいの広場事業」を実施しています。

《子育て支援センター事業》

子育ての迷いや不安を相談してみませんか?子育て支援センターでは専任の保育士が予約での来所の設定や各種広場、サークル支援を行っています。安心して子どもが遊べるように子どもに適した環境で皆さんのご利用をお待ちしています。お気軽に遊びに来てください。子育て情報もたくさん用意しています。パパの参加もお待ちしています。

七宝子育て支援センター

場　所　七宝高齢者生きがい活動センター
日　時　月～金曜日　※祝日はお休みします。
予約制　午前9時20分～11時20分(親子22人程度)
午後1時～3時(親子22人程度)
詳細につきましては、七宝子育て支援センターにお問い合わせください。

行事〔　〕内は、各行事の対象者

●**わらべうたあそび[乳幼児をもつ親子]**6月8日(水)
午前10時30分～11時

●**お話会[乳幼児をもつ親子]**6月10日(金)
午前10時30分～11時

●**ほんわか広場[乳幼児をもつ親子]**6月17日(金)
午前9時20分～10時10分　午前10時30分～11時20分
誕生会やいろいろなあそびを楽しみます。
要申込　6月1日(水)午前9時から電話にて予約を受け付けます。

●**リトミックあそび[市内在住の乳幼児をもつ親子]**6月20日(月)
午前10時30分～11時30分(親子30人程度)
要申込　6月3日(金)午前9時から電話にて予約を受け付けます。

●**赤ちゃんとあそぼう〔生後2か月～11か月のお子さんとその親〕**
6月24日(金) 午後1時～1時50分　午後2時10分～3時
ママたちと交流し、ふれあい遊びも楽しみます。
要申込　6月6日(月)午前9時から電話にて予約を受け付けます。

●**救急法[市内在住の乳幼児をもつ親子]**6月27日(月)
午前10時～11時
要申込　6月7日(火)午前9時から電話にて予約を受け付けます。

問合先　七宝子育て支援センター　☎442･2420

美和子育て支援センター

場　所　美和保健センター
日　時　月～金曜日　※祝日はお休みします。
予約制　午前９時20分～ 11時20分(親子20人程度)
午後１時～ ３時(親子20人程度)
詳細につきましては、美和子育て支援センターにお問い合わせください。

行事〔　〕内は、各行事の対象者

●**お話会[乳幼児をもつ親子]**6月9日(木)
午前10時30分～11時

●**わらべうたあそび[乳幼児をもつ親子]**6月15日(水)
午前10時30分～11時

●**にこにこ広場 [乳幼児をもつ親子]**6月22日(水)
午前9時20分～10時10分　午前10時30分～11時20分
誕生会やいろいろなあそびを楽しみます。
要申込　6月1日(水)午前9時から電話にて予約を受け付けます。

●**赤ちゃんとあそぼう〔生後2か月～11か月のお子さんとその親〕**
6月29日(水)午後1時～1時50分　午後2時10分～3時
ママたちと交流し、ふれあい遊びも楽しみます。
要申込　6月6日(月)午前9時から電話にて予約を受け付けます。

問合先　美和子育て支援センター　☎444･7778

甚目寺子育て支援センター

場　所　昭和保育園
日　時　月～金曜日　※祝日はお休みします。
予約制　午前9時20分～11時20分(親子22人程度)
午後1時～3時(親子22人程度)
詳細につきましては、甚目寺子育て支援センターにお問い合わせください。

行事〔　〕内は、各行事の対象者

●**わらべうたあそび[乳幼児をもつ親子]**6月6日(月)
午前10時30分～11時

●**風船あそび〔市内在住の乳幼児をもつ親子〕**6月13日(月)
午前10時30分～11時
要申込　6月2日(木)午前9時から電話にて予約を受け付けます。

●**絵本の読み聞かせ[乳幼児をもつ親子]**6月14日(火)
午前10時30分～11時

●**赤ちゃんとあそぼう〔生後2か月～11か月のお子さんとその親〕**
6月20日(月)午後1時～1時50分　午後2時10分～3時
ママたちと交流し、ふれあい遊びも楽しみます。
要申込　6月6日(月)午前9時から電話にて予約を受け付けます。

●**わくわく広場[乳幼児をもつ親子]** 6月27日(月)
午前9時20分～10時10分　午前10時30分～11時20分
誕生会やいろいろなあそびを楽しみます。
要申込　6月1日(水)午前9時から電話にて予約を受け付けます。

問合先　甚目寺子育て支援センター　☎444･6663

《つどいの広場事業》

つどいの広場は主に乳幼児をもつ親子が気軽に集い、打ち解けた雰囲気の中で語り合い、交流を図る場です。専任の子育てアドバイザーが子育てに対する疑問、不安等相談に応じます。あそびにきてね!

美和つどいの広場

場　所　美和児童館
日　時　毎週火･水･木･金曜日　※祝日はお休みします。
予約制　午前９時20分～ 11時20分(親子12人程度)
午後１時～ ３時(親子12人程度)
詳細につきましては、美和つどいの広場にお問い合わせください。

●**お話会**6月9日(木)午前9時45分～(15分程度)

●**にこにこベビーデー［満1歳までのお子さん優先の日］**
6月23日(木)午後1時～1時50分　午後2時10分～3時
要申込　6月7日(火)午前9時から電話にて予約を受け付けます。

●**親子リズム体操あそび［市内在住の生後6か月から3歳までのお子さんとその親］**(親子26人程度)
6月24日(金)午前10時30分～
要申込　6月3日(金)午前9時から電話にて予約を受け付けます。

●**ふれあい広場［乳幼児を持つ親子］**
6月28日(火)午前9時20分～10時10分
午前10時30分～11時20分
要申込　6月1日(水)午前9時から電話にて予約を受け付けます。

問合先　美和つどいの広場　☎442･3515

TO³クラブ〔市内在住の満1歳以上、未就園の親子〕 登録制
6月2日(木)　五条保育園　　6月3日(金)　正則保育園
6月8日(水)　大花保育園　　6月10日(金)　聖徳保育園
6月15日(水)　篠田保育園
問合先　子育て支援課　☎444･3173

児童館にあつまれ

開館時間　午前9時～午後5時
休 館 日　日曜日・祝日

児童館の利用について

※〔　〕内は、各行事の対象者

児童館は、市内在住の児童やその保護者が自由に利用でき、児童に健全な遊びを提供し、その心身の健康を増進することを目的とした児童福祉施設です。皆が集まる場所のため、他人への迷惑や危険な行為などはしないようにし、安全で安心な場所として過ごしていただけるようご協力をお願いします。

七宝児童館

☎442・2550

ちびっこあつまれ

●コアラ教室〔2歳児親子〕登録制
「絵の具遊び」
6月8日(水)　午前10時30分～

●ちびっこあつまれ〔0歳～未就学児親子〕
「運動あそび」
6月9日(木)　午前10時30分～
「工作あそび」(父の日のプレゼント)
6月16日(木)　午前10時30分～
※「工作のみ」満1歳～未就学児親子
「音楽あそび」と誕生会
6月23日(木)　午前10時30分～
(各先着15組)

●父の日のプレゼント作り〔満4歳～未就学児親子・小学生〕
6月11日(土)
午前10時～、午後2時～
6月13日(月)　午後3時～

●お絵描きしりとり大会〔満4歳～未就学児親子・小学生〕
6月27日(月)　午後3時～

●ぶっくっく。読み聞かせ〔乳幼児親子〕
6月13日(月)・27日(月)
午前10時30分～

●チャレンジDay〔小学生〕
毎週木曜日　午後3時30分～

●ぬりえをしよう
行事のない日にできます。

美和児童館

☎443・5454

母の日のプレゼント作り

●ちびっこあつまれ〔0歳～未就学児親子〕
「たのしくリズム♪」(音楽)
6月9日(木)　午前10時30分～
「つくってあそぼ☆」(工作)
6月16日(木)　午前10時30分～
「みんなげんきっこ！」(運動)
6月23日(木)　午前10時30分～
(各先着15組)

●父の日のプレゼント作り〔満3歳～未就学児親子・小学生〕
6月11日(土)　午前10時～
6月13日(月)　午後4時～
(各先着18人)

●コアラ教室〔2歳児親子〕登録制
要申込　5月30日(月)～
「七夕飾りを作ろう」
6月21日(火)　午前10時30分～

●将棋の日〔満4歳から未就学児親子・小学生〕
6月18日(土)　午前10時30分～

●ペットボトルで遊ぼう〔小学生〕
6月25日(土)
午前10時～、午後2時～
(各定員15人)

●風鈴を作ろう〔小学生〕
要申込　6月11日(土)～
7月9日(土)
午前10時～、午後2時～
(各定員15人)
要申込　6月25日(土)～

甚目寺中央児童館

☎442・8036

ちびっこあつまれ(こいのぼり)

●みんなで一緒にかざろう〔小学生〕
6月2日(木)　午後3時30分～
7月4日(月)　午後3時30分～
(各先着16人)

●コアラ教室〔2歳児親子〕登録制
「七夕飾りを作ろう」
6月7日(火)　午前10時30分～
「あそび発見！」
7月5日(火)　午前10時30分～

●ちびっこあつまれ〔0歳～未就学児親子〕
「音楽あそび」と誕生会
6月9日(木)　午前10時30分～
「運動あそび」
6月16日(木)　午前10時30分～
「工作あそび」
6月23日(木)　午前10時30分～
「音楽あそび」
6月30日(木)　午前10時30分～
「運動あそび」と7月・8月の誕生会
7月7日(木)　午前10時30分～
(各先着15組)

●父の日のプレゼント作り〔小学生〕
6月15日(水)・16日(木)
午後3時30分～
(各先着16人)

●せっけんを作ろう〔小学生〕
6月23日(木)　午後3時30分～
(先着16人)

●おはなしきこうよ〔0歳～未就学児親子・小学生〕
6月30日(木)　午後3時30分～

甚目寺南児童館

☎443・1753

コアラ教室(こいのぼり)

●ちびっこあつまれ〔0歳～未就学児親子〕
「音楽あそび・誕生日会」
6月6日(月)　午前10時30分～
(先着15組)
「工作あそび」
6月13日(月)　午前10時30分～
(先着10組)
「運動あそび」
6月20日(月)　午前10時30分～
(先着15組)

●父の日のプレゼント作り〔2歳～未就学児親子・小学生〕
6月13日(月)・16日(木)
午後3時30分～
(定員80人)

●コアラ教室〔2歳児親子〕登録制
「七夕飾り作り」
6月17日(金)　午前10時30分～

●絵本とともだち〔小学生〕
6月17日(金)　午後3時45分～

●おもしろクイズであそぼう
6月27日(月)　午後3時30分～

甚目寺北児童館

☎445・1367

コアラ教室（こいのぼり）

●**ちびっこあつまれ〔0歳～未就学児親子〕**
「音楽あそび」
6月7日㈫　午前10時30分～
「工作あそび」
6月14日㈫　午前10時30分～
「運動あそび」
6月21日㈫　午前10時30分～
（各先着15組）

●**父の日のプレゼント作り〔小学生〕**
6月11日㈯　午前10時30分～
6月13日㈪　午後3時45分～
（各先着12人）

●**コアラ教室〔2歳児親子〕** 登録制
「絵の具あそび」
6月16日㈭　午前10時30分～

●**七夕飾りを作ろう〔小学生〕**
6月20日㈪　午後3時45分～
（先着12人）
要申込　6月6日㈪～

●**みんなで飾ろう〔小学生〕**
6月27日㈪　午後3時45分～

甚目寺西児童館

☎442・0083

母の日のプレゼント作り

●**ちびっこあつまれ〔0歳～未就学児親子〕**
「運動あそび」
6月1日㈬　午前10時30分～
7月6日㈬　午前10時30分～
「音楽あそび」
6月8日㈬　午前10時30分～
「工作あそび」と誕生会
6月15日㈬　午前10時30分～
（各先着15組）

●**おはなしなあに〔0歳～未就学児親子・小学生〕**
6月1日㈬　午後3時30分～
7月4日㈪　午後3時30分～

●**父の日のプレゼント作り〔小学生〕**
6月8日㈬・9日㈭・10日㈮
（各先着15人）

●**ふれあい工作「ぬりえをしよう」〔小学生・お年寄り〕**
6月25日㈯　午後2時～
（先着35人）

●**コアラ教室〔2歳児親子〕** 登録制
「七夕かざり」
6月27日㈪　午前10時30分～
「魚つり」
7月4日㈪　午前10時30分～

●**わなげをしよう〔小学生〕**
6月27日㈪　午後3時30分～

●**まちがいさがしをしよう〔小学生〕**
7月6日㈬　午後3時30分～
（先着15人）

七宝焼アートヴィレッジだより

◆開館時間　午前9時～午後5時
◆今月の休館日　6日㈪・13日㈪・20日㈪・27日㈪
◆問合先　☎443・7588　FAX 443・7122

七宝焼体験教室特別企画「蝶々のブローチ（マーブル）」

窯の中で焼成する際に、溶けた釉薬を引っかいて大理石のようなマーブル模様に加工した、蝶々のブローチです。

時　6月12日㈰・14日㈫・15日㈬・16日㈭・18日㈯のいずれか1日
午前9時30分～11時30分

所　交流工房

定　40人（先着順）

¥　2,500円

申　6月1日㈬から窓口もしくは電話で受け付けます。

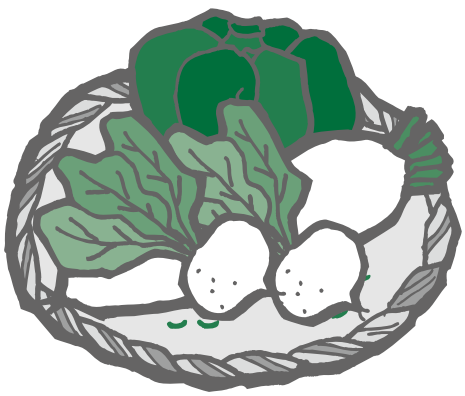

あま地産地消 ふれあい軽トラ市

七宝焼アートヴィレッジ敷地内において、市近郊で生産された野菜などを生産者が販売する軽トラ市を開催しています。天候や販売状況等により終了時間が早くなることもあります。

日　時　毎週日曜日
午前7時30分～10時30分

親子ふれあいクッキングのお知らせ ～家族で楽しい思い出調理はいかがですか?～

夏バテしそうな今の時期だからこそ、食事は体調を整えるのに欠かせません。また家族で協力して料理をすることで会話も弾み、思い出にもなるものです。家族みんなの健康を考える機会にもなります。

食生活改善推進員さんと一緒に楽しいクッキングをしませんか?ぜひ参加してくださいね!

教室名	親子ふれあいクッキング	場所	コミュニティプラザ萱津
日時	7月9日(土)　午前10時～午後1時		
定員	4組(1家族4人まで)		
内容	シーフードカレーピラフ、フルーツアラモード、かぼちゃのスープを作ります		
費用	1人500円		
持ち物	筆記用具、エプロン、三角巾(無い場合は手ぬぐいでも可)、マスク		
申込	**6月1日(水)**から甚目寺保健センターの窓口または電話でお申し込みください。		
問合先	甚目寺保健センター　☎443･0005　FAX443･5461		

※新型コロナウイルス感染症の感染拡大防止のため、教室内容の変更または中止になる場合があります。

ふたごちゃん・みつごちゃん交流会

ふたご･みつごの保護者の方や、ふたご･みつごを妊娠中の方を対象としています。
参加希望の方は、事前に甚目寺保健センターへご予約ください。

日　　時　6月22日(水)　午前10時～正午
会場･問合先　甚目寺保健センター
☎443･0005
内　　容　交流会、親子遊び　など

※生後4か月以上のお子様は託児がご利用できます。
託児を希望される方は、2週間前までに申し込みください。
問合先　甚目寺保健センター　☎443･0005　FAX443･5461

新型コロナワクチン4回目接種について

国の方針により、新型コロナワクチンの4回目接種が始まります。接種対象者や接種間隔については、下記の表をご確認ください。

対象者	①60歳以上の方 ②18歳以上60歳未満の方のうち基礎疾患を有する方、その他新型コロナウイルス感染症にかかった場合の重症化リスクが高いと医師が認める方
接種間隔	3回目接種完了から少なくとも5か月経過

対象となる基礎疾患や申請の方法は、市公式ウェブサイト「基礎疾患を有する方の新型コロナワクチン接種(4回目)の接種券発行について」をご確認ください。

問合先　健康推進課　☎443･0005　FAX443･5461

あま市民病院だより

子宮癌検診と子宮脱について

令和3年4月1日に、あま市民病院婦人科に着任しました。外来診療で気になることは、進行した子宮頚癌や、子宮が膣から完全に脱出した子宮脱の患者様がしばしば受診されることです。この2つの疾患の特徴と対応方法のお話をいたします。

まず、子宮頚癌とは、子宮の入口である頚部の上皮が癌化した病気です。子宮頚部上皮が、ある種の原因によって一定の時間をかけて、異形から段階的に変化し、上皮内癌、浸潤癌へと発達していきます。したがって、定期的に婦人科検診を受けていただくと、子宮頚部の浸潤癌に発達する前に、子宮頚部異形で発見されます。その治療の侵襲は軽微であることが多いですが、浸潤癌になりますと、大きな手術や放射線および抗癌薬の治療が必要になり、場合によっては、命を落とすことにもなります。性交渉をする年齢になりましたら、ぜひ「婦人科検診（子宮頚部細胞診）」を受けられることを切にお願いいたします。

つぎに子宮脱とは、子宮を支える組織が様々な原因により弱くなって、子宮を定位置に維持できなくなり、膀胱や直腸を伴って下降していく疾患です。そのため、排尿や排便障害が出現してきます。初期症状としては、おしもの違和感、何かボールのようなものが出てくる、尿が漏れるなどですが、子宮がすべて膣から脱出すると、しばしば全く尿を出せなくなります。したがって、高度の子宮脱になる前に「違和感」程度の時に受診されることをお薦めします。適切な手術で対応すると、さわやかな生活が戻ってきます。気になる症状がありましたら、あま市民病院婦人科までご相談ください。

あま市民病院　婦人科　藤本（ふじもと） 次良（じろう）

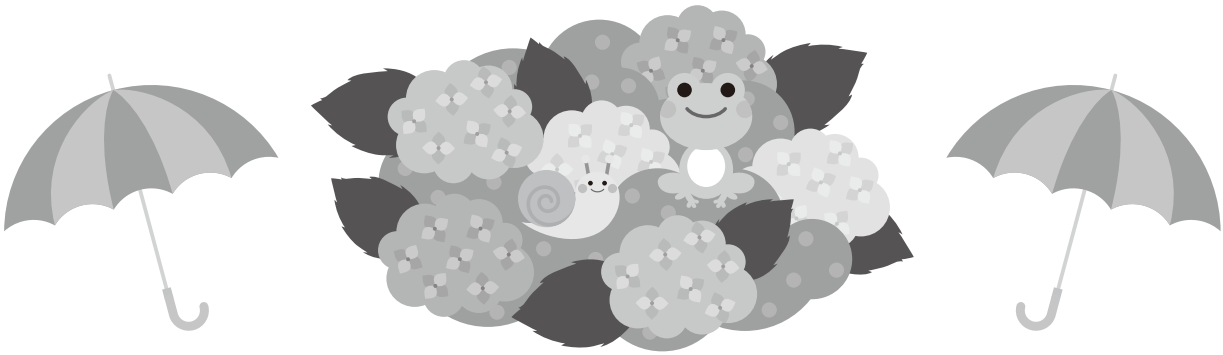

◇◆◇あま市民病院Facebookのご紹介◇◆◇

あま市民病院の活動やお知らせなどをFacebookでも発信しています。

https://www.facebook.com/amahosp/

公益社団法人
地域医療振興協会

〒490-1111　あま市甚目寺畦田1番地
問合時間：午前8時30分～午後5時
（土・日曜、祝日を除く）
☎ 444-0050　FAX 444-0064
https://www.amahosp.jp/

6月の予定

高齢者保健事業（65歳以上の方が対象です）

※新型コロナウイルス感染症拡大防止のため、市の保健事業に参加される場合は、以下のことについてご協力をお願いします。
・ご自宅で体温を測定してきてください。・いつもと体調が違うと感じたら、無理はせず参加を控えてください。・マスクの着用にご協力ください。

事業名	会　場	日　時		内容・その他
健康相談	七宝老人福祉センター	27日（月）	午前10時～11時	血圧測定・健康に関する相談
	美和総合福祉センター すみれの里	13日（月）	午前9時30分～10時30分	
	新居屋憩の家	23日（木）	午後1時30分～2時30分	
はつらつクラブ 運動強度：★	甚目寺保健センター	13日（月）	午前10時～11時30分	健康チェック、軽い体操、レクリエーション、栄養・口腔の話等
	坂牧コミュニティ防災センター	24日（金）		
	美和保健センター	15日（水）		
	七宝保健センター	2日（木）		
	上萱津コミュニティ防災センター	6日（月）	午後1時30分～3時	
	篠田防災コミュニティセンター	9日（木）		
ワクワクからだ教室 運動強度：★★	甚目寺保健センター	3日（金）	午前9時30分～11時	体ほぐし、体操等体を動かすことを中心とした教室です。
	七宝保健センター	17日（金）		
	美和保健センター	24日（金）		

※「はつらつクラブ」か「ワクワクからだ教室」のどちらか一方のみの参加となります。ご自分の体に合った教室にご参加ください。

成人保健事業

事業名	会　場	日　時		内容・その他
いきいき体操【予約不要】	七宝保健センター	火・木・金（祝日は除く）	午後4時～4時30分	DVDによる健康増進・体力向上のためのエアロビ
健康相談 歯科相談 栄養相談 こころの相談室 要申込	甚目寺・七宝・美和保健センター	随時	日程の調整をさせていただきます	保健師による個別相談 歯科衛生士による個別相談 管理栄養士による個別相談 公認心理師による個別相談

事業名	集合場所	日　時		内容・その他	
ウォーキングあま	七宝アートヴィレッジ	16日(木)	午前9時30分～11時30分	七宝おまつコース	市内在住・在勤の方(申込受付は当日です)

事業名	電話番号	内容・その他
あま安心ダイヤル	0120・201・072	医師・看護師・保健師などによる健康についての電話相談24時間受付・年中無休・通話料無料

母子保健事業

新型コロナウイルス感染症拡大防止のため、来所される場合は以下のことについてご協力をお願いいたします。
・ご自宅で体温測定してきてください。・いつもと体調が違うと感じたら、無理せず来所を控えてください。
下記の事業は予約制です。

事業名	会　場	日にち	受付時間	対象者	内容・その他
マタニティ教室 一般編	甚目寺保健センター	29日（水）	午前9時10分～9時25分 または 午前10時45分～10時55分	妊婦及び配偶者又はパートナー	講話、沐浴、交流会 ※新型コロナウイルス感染症拡大防止のため、妊婦体験は中止し、時間を短縮して実施します。※2部制で実施しており、定員は各7組とさせていただいております。
マタニティ教室 歯科健診	美和保健センター	16日（木）	午前9時10分～9時25分		歯科診察・相談、歯科医師による講話 ※妊娠中期（16～27週頃）までに受診されることをお勧めします。
子育て相談・母乳相談	七宝保健センター	1日（水）	午前9時30分～10時15分	乳幼児をもつ希望者	身体計測・個別相談 （保健師、助産師、管理栄養士、歯科衛生士） ★母乳相談は定員があります。 ※甚目寺保健センターの歯科相談は火曜日のみとなります。 ※母乳相談ができるのは、一人月1回です。 ※身体計測時バスタオルを使用しますので、ご持参ください。
	美和保健センター	10日（金）			
	甚目寺保健センター	20日（月） 21日（火）			
離乳食教室〈メール申込〉	コミュニティプラザ萱津	3日（金）	午前9時45分～10時	4～6か月児	離乳初期・中期頃の離乳食の話、交流会【予約方法】メール申込 ①件名に「○月○日参加申し込み」を記入②本文に「お名前・電話番号・託児利用のお子さんのお名前と月齢（受講日当日の）」を記入しrinyusyoku@mama-plus.comまでメールを送信してください。
	七宝保健センター	22日（水）			
もぐもぐ歯っぴぃ教室	美和保健センター	23日（木）	午前9時45分～10時	7～9か月児	むし歯予防の話・歯の手入れの方法、9か月以降の離乳食の話、親子遊び※定員15人（定員となり次第、締め切らせていただきます）

【その他】
●母子健康手帳の交付…各保健センターにて随時行っています。妊娠届出書・個人番号（マイナンバー）が分かる書類をお持ちください。
●乳幼児健診（3～4か月・1歳6か月・2歳児歯科・3歳）
健診日の2週間前を目途に対象の方に案内を送ります。対象・実施日については市公式ウェブサイトをご確認ください。

【申込・問合先】 甚目寺保健センター　☎443・0005　FAX443・5461

予防接種事業

子どもの予防接種は遅らせずに、予定通り受けましょう。
【個別接種】あま市、津島市、愛西市、弥富市、海部郡内の指定医療機関にて接種してください。

ワクチンの種類	持ち物
ロタ、B型肝炎、Hib(ヒブ)、小児の肺炎球菌、4種混合、BCG、麻しん及び風しん、水痘（水ぼうそう）、日本脳炎、2種混合、ヒトパピローマウイルス感染症（子宮頸がん）、不活化ポリオ、3種混合	母子健康手帳、予防接種予診票、子ども医療費受給者証等

・接種回数・間隔等詳しくは「あま市母子保健事業・予防接種年間予定表」をご覧ください。
・指定医療機関へ必ず接種前に予約をしてください。
・指定医療機関で接種できない方は、指定医療機関以外で接種できる場合があります。詳しくは保健センターにお問い合わせください。

愛知県広域予防接種事業について
疾病や里帰りなどの事情で区域外の医療機関にかかっている場合、愛知県内の広域予防接種協力医療機関で接種することができます。
※事前に手続きが必要ですので、詳細はお問い合わせください。

特別の理由による任意予防接種費用助成事業について
骨髄移植手術その他の理由により、接種済みの定期の予防接種の予防効果が期待できないと医師に判断され、任意で再度、予防接種を受ける方に対し、予防接種に要する費用の一部を助成します。
◎対象者
・骨髄移植手術その他の理由により、接種済みの定期の予防接種の予防効果が期待できないと医師に判断された方
・接種日に20歳未満の方。ただし、4種混合は15歳未満、Hib(ヒブ)は10歳未満、小児の肺炎球菌は6歳未満、BCGは4歳未満の方
◎対象の予防接種
・接種済の定期予防接種Ａ類（B型肝炎、Hib(ヒブ)、小児の肺炎球菌、４種混合、３種混合、不活化ポリオ、ＢＣＧ、麻しん及び風しん、水痘、日本脳炎、２種混合、ヒトパピローマウイルス感染症（子宮頸がん））
※事前に手続きが必要です。詳細はお問い合わせください。

対象地区について

各種事業については、原則お住まいの地区保健センターの利用をお願いします。

七宝保健センター　☎441・5665	美和保健センター　☎443・3838	甚目寺保健センター　☎443・0005
沖之島・遠島・安松・秋竹・桂・下田・川部・伊福・下之森・徳実・鷹居・鯰橋	二ツ寺・東溝口・花正・花長・木折・富塚・古道・金岩・木田・森山・中橋・丹波・蜂須賀・篠田・北苅・小橋方・乙之子	甚目寺・本郷・坂牧・下萱津・中萱津・上萱津・栄・西今宿・森・方領・石作・小路・新居屋

なごみ昼食会

7月のなごみ昼食会の開催日程は次のとおりです。

時 7月1・8・15・22・29日(金)
午前11時30分～午後1時

所 甚目寺地域福祉センター（甚目寺総合福祉会館内）

対 65歳以上のひとり暮らしの方

定 10人（応募者多数の場合は抽選で決定し、当選者には郵送で連絡します）

¥ 100円

申 参加希望者は、希望日の1か月前から2週間前までにあま市社会福祉協議会本所（甚目寺総合福祉会館内）、窓口、または電話でお申し込みください。

問 あま市社会福祉協議会本所（甚目寺総合福祉会館内）☎443・4291

歯の健康講座「8020（ハチマルニイマル）運動について」

「8020運動」とは、厚生労働省と日本歯科医師会が推進している「80歳になっても20本以上自分の歯を保とう」という運動です。

20本以上の歯があれば、食生活にほぼ満足することができると言われています。そのため「生涯、自分の歯で食べる楽しみを味わえるように」との願いを込めて、1989年（平成元年）にこの運動が始まりました。

運動開始当初、8020達成率は7%程度（平均残存歯数4～5本）でしたが、2016年（平成28年）の歯科疾患実態調査では50%を超えました。

8020達成者は非達成者よりも生活の質（QOL）を良好に保ち、社会活動意欲があるとの調査結果や、残っている歯の本数が多いほど寿命が長いという調査結果もあります。

8020達成のためにはきちんと歯をみがくことが大切です。

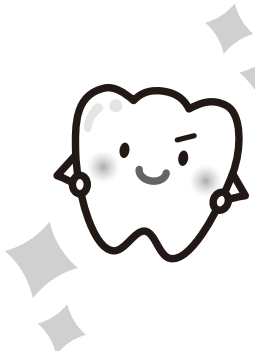

歯と歯の間や歯と歯ぐきの境目に汚れが残りやすいので、正しい歯みがきの方法、歯間清掃具（歯間ブラシやデンタルフロス等）の使用方法をかかりつけの歯科医院で教わって下さい。

いつまでもおいしく食べ続け、健康寿命を延ばすためには「かかりつけ歯科医」を持ち、定期的に健診を受け、歯を失う原因となるむし歯や歯周病を早期発見・早期治療して、口腔の健康を保つことが大切です。

（海部歯科医師会）

“勇健な教育・健康未来都市”
～あま市健康づくり計画～

いつまでも食事を楽しめるお口づくり

いつまでも食事をおいしく食べたいものです。そのためには、よく噛むことが大切です。よく噛むと、食べ物と唾液が良く混ざり、薄味でも味わうことができ、ゆっくり食べることになるので満腹感が得られ食べすぎを防ぐこともできます。結果として高血圧や高脂血症、２型糖尿病等の生活習慣病の予防につながります。

ところが、「十分に噛める」の割合は、世代が上がるほど低くなる傾向にあり、《青年期（20歳～39歳）》では、90.7％であるのに対し、《高齢期（75歳以上）》では44.2％となっています。

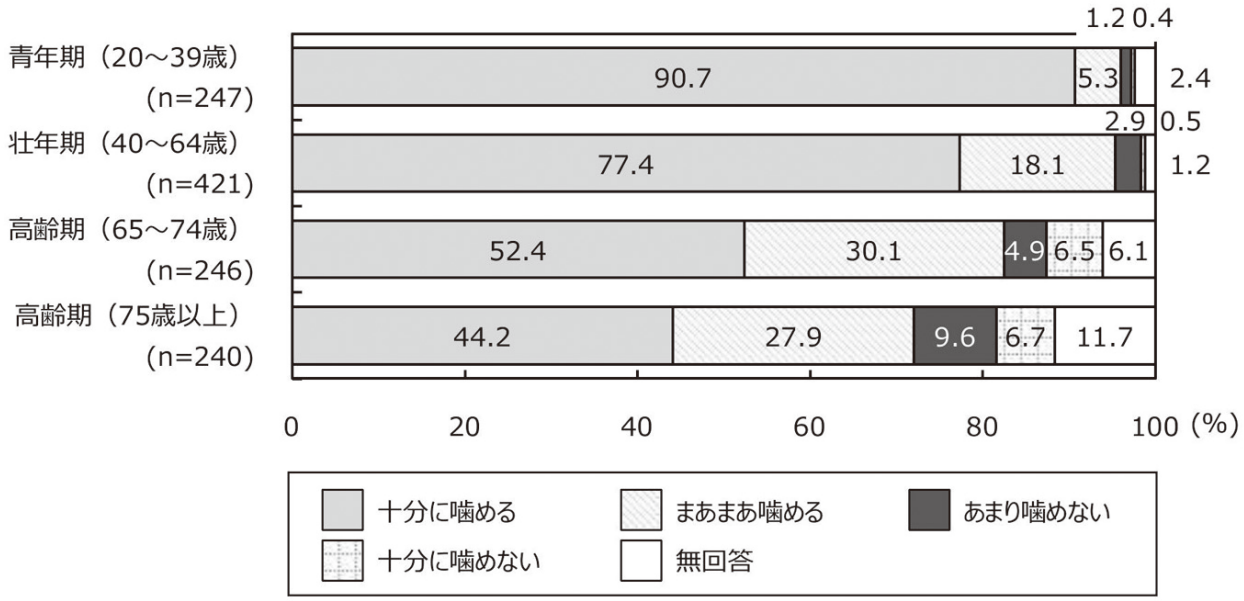

資料：第２次あま市健康づくり計画・歯と口腔保健計画・食育推進計画　中間評価報告書（令和３年度）

よく噛むことができなくなると、やわらかいものしか食べなくなったり、少食になったりして、たんぱく質等が不足する低栄養状態になり、身体の筋力が衰えます。するとさらに噛むことができなくなる負のスパイラルに陥ってしまうことがあります。予防のために、以下の事に気をつけて、歯と口腔の状態を健やかに保ちましょう。

・年に１回以上の歯科健診を受ける（入れ歯使用の人も含む）
・毎食後に歯を丁寧にみがく
・自分に適した歯ブラシや歯間部清掃用器具（歯間ブラシやデンタルフロス）を使用する
・よく噛むことを意識して食べる
・健口体操をする
・タバコは吸わない

問合先　健康推進課　☎443・0005　FAX443・5461

⑥月の平日夜間・休日診療

平日夜間診療・休日診療のお問い合わせは、下記までお尋ねください。

海部東部消防署	救急医療情報センター	海部地区急病診療所
☎442・0119	☎263・1133	☎0567・25・5210

⑥月の休日診療＜外科＞

時間 日曜日・祝日 午前9時～正午・午後1時～5時

※午後5時以降は、消防署へお尋ねください。外科専門外の患者さんはお断りする場合があります。

日	病院名	電話	場所
5(日)	奥村クリニック	0567・22・2600	津島市
12(日)	こじま整形外科	0567・25・9911	愛西市
19(日)	服部整形外科皮フ科	0567・65・1200	弥富市
26(日)	脳神経外科のぞみクリニック	443・5533	あま市

海部地区急病診療所 津島市萩原町字郷西37番地 ☎0567・25・5210
ホームページ(http:// amaq.sakura.ne.jp)

診療科目	診療日	受付時間
内科・小児科	日曜日・祝日・休日 年末年始(12月30日～1月3日)	午前9時～11時30分 午後1時～4時30分
	土曜日	当面の間、休診
	上記以外の月曜日から金曜日	当面の間、休診
歯科	日曜日・祝日・休日 年末年始(12月30日～1月3日)	午前9時～11時30分 午後2時～4時30分

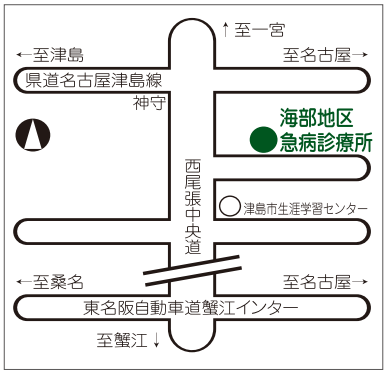

くすり安心電話

●内　容　くすり、医療用品等に関する緊急の相談、質問、問合せ
●電話番号　090・2136・3858
●対応時間　午後9時～午前0時
・海部津島薬剤師会の会員が、夜間のお薬のご相談にのっています。
・夜間（午後9時から午前0時まで）お薬のことでご心配なことがありましたら、お気軽にお電話ください。

今月の相談案内 ～いろいろな相談をお受けします～

相談名	日時	場所	問合先
女性相談 母子家庭等相談・母子家庭等就業相談	月～金曜日(祝日を除く)　午前9時～午後4時	甚目寺庁舎 子育て支援課	子育て支援課　☎444・3173 ※電話予約も受け付けます。
教育相談(要予約)	月～金曜日(祝日を除く)　午後1時30分～4時30分	市内小中学校および教育相談センター(甚目寺会館1階)	教育相談センター ☎443・1400　FAX443・9779 ※予約受付時間(月～金) 午前9時～午後3時30分
心理支援相談(要予約)	毎週水・木曜日(祝日を除く)　午前9時～午後3時	教育相談センター	
行政相談	21日(火)午前9時30分～11時30分	七宝総合福祉センター	総務課　☎444・1711　FAX441・8330
心配ごと相談(予約不要)	2日(木)午前10時～正午(受付午前11時30分まで)	美和総合福祉センターすみれの里	あま市社会福祉協議会本所 (甚目寺総合福祉会館内) ☎443・4291 ※予約受付　2週間前～ (2週間前が休業日の場合は翌営業日) ※予約受付時間　午前8時30分～午後5時 ※司法書士による相続・登記相談は3営業日前までの予約が必要です。
	9日(木)午前10時～正午(受付午前11時30分まで)	甚目寺総合福祉会館	
	16日(木)午前10時～正午(受付午前11時30分まで)	七宝老人福祉センター	
法律相談(要予約) ※1 担当:弁護士	2日・16日(木)午前10時～正午	甚目寺総合福祉会館	
	9日(木)午前10時～正午	美和総合福祉センターすみれの里	
	23日(木)午前10時～正午	七宝老人福祉センター	
司法書士による相続・登記相談 (登記手続き上の相談に限る:要予約)	23日(木)午前10時～正午	美和総合福祉センターすみれの里	
障がい児者相談 ※2	月～金曜日(祝日を除く) 午前8時30分～午後5時15分 (事前にお問い合わせください)	障害相談支援事業所	あま市社会福祉協議会 美和総合福祉センターすみれの里内 ☎446・0612　FAX443・3844
身体障がい者・知的障がい者 相談員による相談会 ※2	14日(火)午前10時～正午	甚目寺庁舎　相談室	社会福祉課 ☎444・3135　FAX443・3555
あま市人権相談所	17日(金)午前9時30分～正午	美和総合福祉センターすみれの里	人権推進課 ☎444・0398　FAX441・8330
子ども・若者相談窓口(要予約)	毎週火・金曜日(祝日を除く) 午前9時～正午、午後1時～4時	甚目寺公民館　相談室	生涯学習課甚目寺公民館　☎444・1621　FAX443・9778 ※予約受付時間(火～日)　午前9時～午後5時
巡回労働相談(要予約) ※3	9日(木)午後1時～4時	本庁舎　相談室	商工観光課 ☎441・7118 FAX441・8387
若年者就職相談(要予約)※4	16日(木)午後1時～5時		
消費生活巡回相談(要予約) ※5	毎週金曜日(祝日を除く) 午前9時30分～正午	本庁舎　相談室	海部地域消費生活センター ☎0567・23・0150
生活安全相談(要予約) ※5	月～金曜日(祝日を除く)　午前9時～午後5時	本庁舎	安全安心課　☎444・0862 FAX441・8330
不動産相談(予約不要)	8日(水)午後1時～4時	甚目寺庁舎　相談室	企画政策課　☎444・1712 FAX444・0982

※1　法律相談については、相談を円滑に行っていただくため、予約時に相談内容をお伺いしますので、ご協力お願いします。
※2　FAXによる問い合わせも受け付けています。(障がい児相談:FAX443・3844、身体障がい者・知的障がい者相談員による相談会:FAX443・3555)
※3　巡回労働相談については、相談日の前日(開庁日)正午までの予約が必要です。
※4　事前予約が必要です。(当日の状況により利用できる場合があります。相談時間は1人50分以内です)
※5　事前予約が必要です。(当日の状況により利用できる場合があります)

6月　一般家庭ごみ収集日程

●可燃ごみ

お住まいの場所	収集日	搬出時間
名鉄津島線の線路の北側	毎週　月・木曜日	午前8時30分まで
名鉄津島線の線路の南側	毎週　火・金曜日	

●プラスチックごみ

お住まいの場所	収集日	搬出時間
市内全域	毎週　水曜日（1日・8日・15日・22日・29日）	午前8時30分まで

●不燃ごみ

お住まいの場所	収集日	搬出時間
名鉄津島線の線路の北側	毎月　第2土曜日（11日）	午前8時30分まで
名鉄津島線の線路の南側	毎月　第3土曜日（18日）	

※不燃ごみの収集は、毎月1回です。

●資源ごみ

お住まいの場所	収集日	搬出時間
七宝地区	毎月　第2水曜日（8日）	午前9時まで
美和地区	毎月　第3水曜日（15日）	
甚目寺地区	毎月　第4水曜日（22日）	

●粗大ごみ

申込先		受付時間	
電話予約	粗大ごみ受付センター ☎444・0303	月～金	午前9時～午後7時
		土・日・祝	午前9時～午後5時
インターネット予約	市公式ウェブサイトのトップページ上の「粗大ごみ受付センター」アイコンをクリックして手続き。	随時。申込完了画面に受付番号が表示されますので、メモなどで控えてください。その後、電話予約受付時間内に予約完了メールが届き、収集日をお知らせし、受付となります。	

●ごみの出し方について　**※可燃ごみ、プラスチックごみ、不燃ごみは必ず市指定ごみ袋に入れて出してください。また粗大ごみは上記の予約と粗大ごみシールに必要事項を記入のうえ、貼り付けて出してください。**

可燃ごみ （白色半透明の袋）	**一般的な廃プラスチックごみ、少しでも汚れているプラスチック製容器包装類はすべて「可燃ごみ」で出してください。**
プラスチックごみ （ブルー半透明の袋）	**「プラマーク」入りで、全く汚れていないプラスチック製容器包装だけ「プラスチックごみ」で出してください。**
不燃ごみ （ピンク半透明の袋）	袋に入る廃小型家電、ガラス製品、陶磁器類、金属類及びそれを含むごみです。 **汚れたプラスチック、ビニール、合成樹脂製品は「可燃ごみ」で出してください。** **※不燃ごみにスプレー缶やカセットボンベなどの資源ごみや、消火器、ガスボンベ、コンクリート塊、バッテリーなどの市で収集できない処理困難物が混在していることがあります。ごみ収集車や清掃工場の火災や故障の原因になる恐れがあり、大変危険ですので、絶対に不燃ごみで出さず、決められたルールに従って処分してください。**
資源ごみ （ビン類、カン類、 ペットボトル類、紙・布類、 スプレー缶・ガス缶、 乾電池類、ライター類）	○「ビン」は従来どおり、無色透明、茶色、その他の色に分別してください。 **※ふたは外してください。　※化粧品の空きビンも出せます。** **※出せるのは、元々中身入りで販売されたガラスビンのみです。それ以外の一般的なガラス製品や陶磁器、乳白色ガラス等は出せません。これらはすべて不燃ごみで出してください。** ○「カン」はアルミ、スチールに分別する必要はありません。 ○「ペットボトル」は、ふたを外して出してください。 **※ラベルをめくる必要はありません。** ○「ビン、カン、ペットボトル」はいずれも、中身を空にしてそのまま出してください。 ○紙類はひもで十文字に縛ってください。細小の雑がみは紙袋に入れて出してください。ファイルにとじてある場合は、中の紙類のみ出してください。布類はポリ袋（色は自由）に入れて出してください。布団、枕、座布団などのわた製品やじゅうたん、カーペットは、可燃ごみか、粗大ごみで出してください。 ○「スプレー缶・ガス缶、ライター類」は、完全に使い切ってから出してください。 **※穴を開ける必要はありません。** **●ごみステーションに設置されるそれぞれの分別回収かご等へ出してください。**

●その他

・「リサイクルステーション」は、**甚目寺庁舎駐車場内**で、**毎日午前9時から午後5時まで**（土・日曜・祝日含む。ただし、年末年始は除く）開設しています。

・ごみの分別と出し方のルールの詳細については、**「令和4年度　あま市のごみの分別と出し方のルール」**冊子（窓口配布、市公式ウェブサイト内公開）をご覧ください。

携帯電話・ゲーム機等や蛍光管等の回収にご協力ください

◆一般家庭から出る**使用済み小型家電（携帯電話・デジタルカメラ・ゲーム機等）**は、「リサイクルステーション」にて回収を行っていますので、ご利用ください。

※あま市指定不燃ごみ袋内に収納できる大きさのものであれば、不燃ごみ袋不要でそのまま出すことができます。

◆一般家庭から出る**水銀使用廃製品（蛍光管等）**のうち、割れていないものは、一般の不燃ごみとして出さず、できるだけ「リサイクルステーション」に出すよう、ご協力をお願いします。

問合先　環境衛生課　☎444・3132　FAX443・3555

暮らしのカレンダー 6月

sun 日	mon 月	tue 火	wed 水	thu 木	fri 金	sat 土
			1 ●パソコン・スマホ・タブレット相談室 〈七宝公民館〉→P22	2 ●読書会 〈美和図書館〉→P22	3 ●なごみ昼食会 〈甚目寺総合福祉会館〉	4 歯と口の健康習慣 ——→ ●この本だいすきの会のよみきかせ 〈甚目寺公民館〉→P22
5 歯と口の健康習慣 ←———	6	7	8	9 ●子どもの本の会 〈美和図書館〉→P22	10 歯と口の健康習慣 ●なごみ昼食会 〈甚目寺総合福祉会館〉	11 ●グー・チョキ・パーのおはなし会 〈美和図書館〉→P22 ●もこもこのおはなし会 〈甚目寺公民館〉→P22
12 ●前期歯の健康センター 〈七宝保健センター〉→P15 ●七宝焼体験教室特別企画「蝶々のブローチ(マーブル)」 〈七宝焼アートヴィレッジ〉→P25	13	14 ●七宝焼体験教室特別企画「蝶々のブローチ(マーブル)」 〈七宝焼アートヴィレッジ〉→P25	15 ●七宝焼体験教室特別企画「蝶々のブローチ(マーブル)」 〈七宝焼アートヴィレッジ〉→P25 ●パソコン・スマホ・タブレット相談室 〈甚目寺公民館〉→P22	16 ●七宝焼体験教室特別企画「蝶々のブローチ(マーブル)」 〈七宝焼アートヴィレッジ〉→P25	17 ●なごみ昼食会 〈甚目寺総合福祉会館〉 ●語りの会おはなしペロリ 〈美和図書館〉→P22 ●おどうぐばこのかみしばい 〈甚目寺公民館〉→P22	18 ●この本だいすきの会のよみきかせ 〈甚目寺公民館〉→P22 ●お楽しみおはなし会 〈美和図書館〉→P22 ●パソコン・スマホ・タブレット相談室 〈七宝公民館〉→P22 ●七宝焼体験教室特別企画「蝶々のブローチ(マーブル)」 〈七宝焼アートヴィレッジ〉→P25
19	20	21	22	23	24 ●なごみ昼食会 〈甚目寺総合福祉会館〉 ●もこもこのおはなし会 〈七宝公民館〉→P22 ●パソコン・スマホ・タブレット相談室 〈甚目寺公民館〉→P22	25 ●この本だいすきの会のよみきかせ 〈甚目寺公民館〉→P22
26 ●市民ラジオ体操の集い 〈甚目寺総合体育館〉	27	28 ●もこもこのおはなし会 〈美和図書館〉→P22	29	30		

【今月の表紙】
5月30日(月)から7月3日(日)まで「ときのきねんび展」を開催しています。

広告

不動産に関するご相談は、地域密着・地元不動産会社へ
お気軽にご相談ください。
株式会社 あま土地
AmaTochi
売却・買取物件募集中
売却 購入 住み替え
価格査定 有効活用 即金買取
愛知県知事(3)第20793号
あま市七宝町桂城之堀28番地
☎052-441-3747
さかい珈琲 七宝店 すぐとなり

毎月第二土曜日住まいの相談会開催中！
完全予約制！お気軽にお問合せください！

明治24年創業～地域密着工房～
サイトウ建築株式会社
052-444-0269
http://saitoukenchiku.com/
あま市甚目寺桑丸５６番地
2018年
ショールームOPEN！
インスタグラムで
施工事例UPしてます！

お子様の運動神経UPに
KOBA-KU でスポーツ少年少女の
競技パフォーマンスUP
大人の方のシェイプUP パンプUP
JPCスポーツ教室あま店
無料体験お越しください!!
〒490-1115
あま市坂牧阿原136 TEL:052-485-9218
https://jpc-sports.com/ama/
JPCSPORT.AMA

事務所移転しました
あま市木田道下３６番地
名鉄木田駅南口、美和交番南側の道を東へ徒歩すぐ
山田裕也法律事務所
弁護士 山田裕也 弁護士 山田朝子
愛知県弁護士会所属
借金・相続・離婚・交通事故・労働問題・刑事等
電話、メールフォームからご予約ください
【受付】平日９時～１８時
☎052-414-7762
山田裕也法律事務所 検索

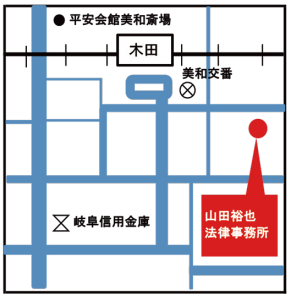

あま市新庁舎
令和5年5月 開庁予定
~市民とのつながりを大切にする みどりの丘と、新庁舎~

奥村組
OKUMURA CORPORATION
KAWAMURA
株式会社 河村産業所

KLスポーツは4月1日付で、
アーチェリー武藤弘樹選手（あま市出身／トヨタ自動車所属）とスポンサー契約を締結致しました

KL SPORTS archery

KLスポーツはスポーツを通じて子ども達の未来を創造します

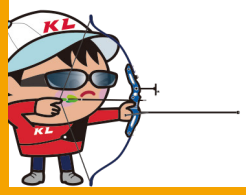

KL SPORTS swimming
夏休み水泳教室開催します！
KLスポーツ あま大治スイミングスクール
大治町西條柳原100 TEL052-444-9500

財源確保のため有料広告を掲載しています。広告については市が推奨するものではありません。内容に関しては直接広告主へお問い合わせください。

広報あま
令和4年6月発行
発行人／あま市長 編集／あま市役所企画財政部企画政策課
〒490-1292 愛知県あま市木田成亥18番地1 TEL（052）444-1001（代） FAX（052）441-8330
あま市公式ウェブサイト https://www.city.ama.aichi.jp E-mail ama@city.ama.lg.jp
見やすく、読み間違えの少ないフォント「ユニバーサルデザインフォント」を使用しています。
あま市公式ウェブサイト
スマートフォンの無料アプリで広報あまが閲覧できます。
マチイロ