

あま市

子育てに関するアンケート調査

就学前児童用



【調査ご協力のお願い】

皆様には日頃より市政にご理解とご協力をたまわり誠にありがとうございます。

さて、あま市では、子ども・子育て支援法に基づく制度のもと、教育・保育・子育て支援の充実を図るため5年間で一期とする子ども・子育て支援事業計画を作成し、計画的に給付・事業を実施しています。

この調査は、あま市の皆さんの教育・保育・子育て支援に関する「現在の利用状況」や「今後の利用希望」を把握するために実施するものであり、市内にお住まいの就学前のお子さんがいらっしゃるご家庭の中から無作為に選ばせていただいた 1,500 人の保護者の方に、ご協力をお願いするものです。

なお、ご回答いただいた調査内容は、統計的な分析にのみに使用いたします。また、施設や事業の具体的な利用の可否を決定するものではありません。

お忙しいところ誠に恐縮ですが、調査の趣旨をご理解いただき、ご協力くださいますようお願い申し上げます。

令和5年11月

あま市長 村上 浩司

■回答は、インターネットでも可能です。

その場合は、QRコードもしくはURLから回答してください。

URL : *****(省略)****
パスワード : ●●●●
ID : ●●●●

QRコード

■回答方法は、郵送またはインターネットのどちらか1つを選んでください。

■郵送、インターネットともに12月18日(月)までにご投函、ご回答をお願いいたします。
(切手は不要です)。

■この調査についてのお問い合わせは、下記までお願いいたします。

【お問い合わせ先】

〒497-8602 あま市七宝町沖之島深坪1番地
あま市役所 子ども健康部 子ども福祉課
電話：052-444-3173
FAX：052-443-2571

【 記入にあたってのお願い 】

1. 記入には、黒鉛筆か黒のボールペンでお願いします。
2. 特にことわりのある場合以外は、**封筒のあて名のお子さん**についてご記入ください。
3. アンケートには、**お子さんの保護者の方**がご記入ください。
4. 選択肢がある場合には、番号を○印で囲んでください。
5. 数字（年齢や時間帯等）をおうかがいする質問では、枠内に具体的な数字をご記入ください。
また、**時間については 24 時間制**でご記入ください。 （例：午後 01 時 → 13 時）
6. 質問によっては、回答していただく方が限られる場合がありますので、矢印や案内にそってお答えください。
7. 保育サービスなどの子育て支援サービスについておうかがいする質問がありますが、これらの質問はあくまで今後の利用希望などを把握するための質問であり、実際のサービスの利用条件（例：保育所の入所要件など）を全て表現しているものではありません。実際のサービスの利用条件などについては、市担当課窓口にご相談ください。

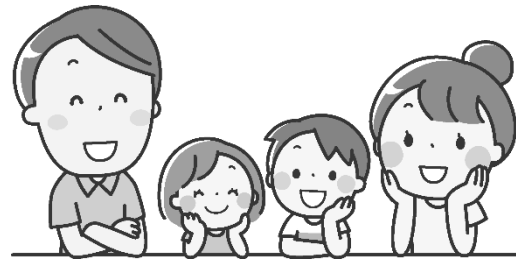

お住まいの地域について

問1 お住まいの学区はどちらですか。【〇は1つだけ】

- | | | |
|------------|------------|--------------|
| 1. 七宝 小学校区 | 5. 美和 小学校区 | 9. 甚目寺 小学校区 |
| 2. 宝 小学校区 | 6. 正則 小学校区 | 10. 甚目寺南小学校区 |
| 3. 伊福 小学校区 | 7. 篠田 小学校区 | 11. 甚目寺東小学校区 |
| 4. 秋竹 小学校区 | 8. 美和東小学校区 | 12. 甚目寺西小学校区 |

※ 送付した封筒にお子さんの名前の下段に学区番号が記載されています。

封筒のあて名のお子さんご家族の状況について

問2 あて名のお子さんの生年月月をご記入ください。【数字で記入】

西暦 年 月 生まれ

問3 あて名のお子さんのきょうだいは何人いらっしゃいますか。あて名のお子さんを含めた人数をご記入ください。また、2人以上のお子さんがいらっしゃる場合は、末子の方の生年月月をご記入ください。【数字で記入】

きょうだい数: 人 末子の生年月月: 西暦 年 月 生まれ

問4 この調査票にご回答いただく方はどなたですか。あて名のお子さんからみた関係でお答えください。【〇は1つだけ】

1. 母親 2. 父親 3. その他 ()

問5 この調査票にご回答いただいている方の配偶関係についてお答えください。【〇は1つだけ】

1. 配偶者がいる 2. 配偶者がいない

問6 あて名のお子さんの家庭における子育て（教育を含む）を主に行っているのはどなたですか。お子さんからみた関係でお答えください。【〇は1つだけ】

1. 父母ともに 4. 主に祖父母
 2. 主に母親 5. その他 ()
 3. 主に父親

子どもの育ちをめぐる環境について

問7 日頃、あて名のお子さんをみてもらえる親族・知人はいますか。【〇はあてはまるものすべて】

1. 日常的に祖父母等の親族にみてもらえる
2. 緊急時もしくは用事の際には祖父母等の親族にみてもらえる
3. 日常的に子どもをみてもらえる友人・知人がいる
4. 緊急時もしくは用事の際には子どもをみてもらえる友人・知人がいる
5. いずれもない

問7-1は、問7で「1.」または「2.」を選ばれた方におうかがいします。

→ 問7-1 祖父母等の親族にお子さんをみてもらっている状況についてお答えください。
【〇はあてはまるものすべて】

1. 安心して子どもをみてもらえる
2. 祖父母等の親族の身体的負担が大きく心配である
3. 祖父母等の親族の時間的制約や精神的な負担が大きく心配である
4. 負担をかけていることが心苦しい
5. 子どもの教育や発達にとってふさわしい環境であるか、少し不安がある
6. その他（)

問7-2は、問7で「3.」または「4.」を選ばれた方におうかがいします。

→ 問7-2 友人・知人にお子さんをみてもらっている状況についてお答えください。
【〇はあてはまるものすべて】

1. 安心して子どもをみてもらえる
2. 友人・知人の身体的負担が大きく心配である
3. 友人・知人の時間的制約や精神的な負担が大きく心配である
4. 負担をかけていることが心苦しい
5. 子どもの教育や発達にとってふさわしい環境であるか、少し不安がある
6. その他（)

問8 あなたは、子育てをしていて、不安や悩みなどがありますか。【○は1つだけ】

1. すごくある

2. 少しある

3. ほとんどない

問8-1は、問8で「1. すごくある」「2. 少しある」に選ばれた方におうかがいします。

問8-1 子育てに関して、日常悩んでいること、あるいは気になることは何ですか。

(1)(2) それぞれについてお答えください。【○はあてはまるものすべて】

→ (1) 子どもに関すること

1. 病気や発育発達に関すること
2. 食事や栄養に関すること
3. 子育て支援サービスのこと
4. 子どものしつけに関すること
5. 子どもと過ごす時間が十分取れないこと
6. 子どもの教育・保育に関すること
7. 子どもの友だちづきあいに関すること
8. 子どもの登所・登園拒否など
9. 特にない

→ (2) ご自身に関すること

1. 子育てに関して配偶者（パートナー）の協力が少ないこと
2. 配偶者（パートナー）と子育てに関して意見が合わないこと
3. 子育てが大変なことを、身近な人が理解してくれないこと
4. ご自身の子育てについて、身近な人の見目が気になること
5. 子育てに関して話し相手や相談相手がいないこと
6. 仕事や自分のやりたいことなど自分の時間が十分取れないこと
7. 配偶者（パートナー）以外に子育てを手伝ってくれる人がいないこと
8. 子育てのストレスなどから子どもにきつくあたってしまうこと
9. 子育てによる身体の疲れが大きいこと
10. 子どもの教育にかかる経済的な不安が大きくなっていること
11. 特にない
12. その他（

問9 あて名のお子さんの子育て（教育を含む）をする上で、気軽に相談できる人はいますか。また、相談できる場所がありますか。【〇は1つだけ】

1. いる／ある

2. いない／ない

問9-1は、問9で「1. いる／ある」を選ばれた方におうかがいします。

→問9-1 お子さんの子育て（教育を含む）に関して、気軽に相談できる先は誰（どこ）ですか。【〇はあてはまるものすべて】

1. 祖父母等の親族

2. 友人や知人

3. 近所の人

4. 子育て支援施設

（地域子育て支援拠点、児童館等）

5. NPO

6. 保健所・保健センター

7. 保育士・保育教諭・幼稚園教諭

8. 民生委員・児童委員

9. かかりつけの医師

10. 自治体の子育て関連担当窓口

（子育てコンシェルジュ等）

11. その他

（例：ベビーシッター）

問10 子育て（教育を含む）をする上で、周囲（身近な人、行政担当者など）からどのようなサポートがあればよいと思いますか。ご自由にお書きください。

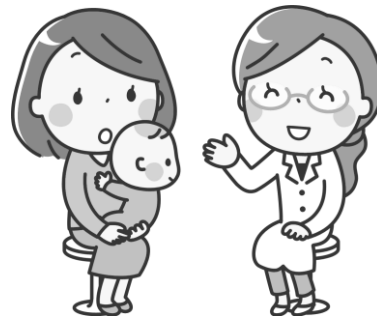

保護者の就労状況について

問11 保護者の方の現在の就労状況（自営業、家族従事者含む）をおうかがいします。

(1) 母親（父子家庭の場合は記入は不要です）【○は1つだけ】

1. フルタイム（1週5日程度・1日8時間程度の就労）で就労しており、産休・育休・介護休業中ではない
2. フルタイム（1週5日程度・1日8時間程度の就労）で就労しているが、産休・育休・介護休業中である
3. パート・アルバイト等（「フルタイム」以外の就労）で就労しており、産休・育休・介護休業中ではない
4. パート・アルバイト等（「フルタイム」以外の就労）で就労しているが、産休・育休・介護休業中である
5. 以前は就労していたが、現在は就労していない
6. これまで就労したことがない

問11-1は、問11の(1)で「3」または「4」（パート・アルバイト等で就労）を選ばれた方におうかがいします。

→ 問11-1 フルタイムへの転換希望はありますか。【○は1つだけ】

1. フルタイム（1週5日程度・1日8時間程度の就労）への希望があり、実現できる見込みがある
2. フルタイム（1週5日程度・1日8時間程度の就労）への希望はあるが、実現できる見込みはない
3. パート・アルバイト等（「フルタイム」以外）の就労を続けることを希望
4. パート・アルバイト等（「フルタイム」以外）をやめて子育てや家事に専念したい

問11-2は、問11の(1)で「5. 以前は就労していたが、現在は就労していない」または「6. これまで就労したことがない」を選ばれた方におうかがいします。

→ 問11-2 就労したいという希望はありますか。【○は1つだけ】
また、該当する箇所を数字をご記入ください。【数字で記入】

1. 子育てや家事などに専念したい（就労の希望はない）
2. 1年より先、一番下の子どもが 歳になったところに就労したい
3. すぐにでも、もしくは1年以内に就労したい

→ 希望する就労形態

1. フルタイム（1週5日程度・1日8時間程度の就労）
2. パート・アルバイト等

⇒1週あたり：日、1日あたり：時間

(2) 父親（母子家庭の場合は記入は不要です）【〇は1つだけ】

1. フルタイム（1週5日程度・1日8時間程度の就労）で就労しており、育休・介護休業中ではない
2. フルタイム（1週5日程度・1日8時間程度の就労）で就労しているが、育休・介護休業中である
3. パート・アルバイト等（「フルタイム」以外の就労）で就労しており、育休・介護休業中ではない
4. パート・アルバイト等（「フルタイム」以外の就労）で就労しているが、育休・介護休業中である
5. 以前は就労していたが、現在は就労していない
6. これまで就労したことがない

問11-3は、問11の(2)で「3.」または「4.」（パート・アルバイト等で就労）を選ばれた方におうかがいします。

→ 問11-3 フルタイムへの転換希望はありますか。【〇は1つだけ】

1. フルタイム（1週5日程度・1日8時間程度の就労）への希望があり、実現できる見込みがある
2. フルタイム（1週5日程度・1日8時間程度の就労）への希望はあるが、実現できる見込みはない
3. パート・アルバイト等（「フルタイム」以外）の就労を続けることを希望
4. パート・アルバイト等（「フルタイム」以外）をやめて子育てや家事に専念したい

問11-4は、問11の(2)で「5. 以前は就労していたが、現在は就労していない」または「6. これまで就労したことがない」を選ばれた方におうかがいします。

→ 問11-4 就労したいという希望はありますか。【〇は1つだけ】
また、該当する箇所に数字をご記入ください。【数字で記入】

1. 子育てや家事などに専念したい（就労の希望はない）
2. 1年より先、一番下の子どもが 歳になったところに就労したい
3. すぐにでも、もしくは1年以内に就労したい

→ 希望する就労形態

1. フルタイム（1週5日程度・1日8時間程度の就労）
2. パート・アルバイト等

⇒1週あたり：日、1日あたり：時間

平日の定期的な教育・保育事業の利用状況について

※ここでいう「定期的な教育・保育の事業」とは、月単位で定期的に利用している事業を指します。具体的には、幼稚園や保育所など、問12-1に示した事業が含まれます。

問12 あて名のお子さんは現在、幼稚園や保育所などの「定期的な教育・保育の事業」を利用していますか。【○は1つだけ】

1. 利用している

2. 利用していない

8 ページ 問12-5へ

問12-1~4は、問12で「1. 利用している」を選ばれた方におうかがいします。

→問12-1 あて名のお子さんは、平日どのような教育・保育の事業を利用していますか。年間を通じて定期的に利用している事業をお答えください。【○はあてはまるものすべて】

1. 幼稚園（通常の就園時間だけ利用）
2. 幼稚園の預かり保育（通常の就園時間に利用し、さらに時間を延長して、定期的に預かってもらっている）
3. 認可保育所（国が定める設置基準に適合した施設で都道府県等の認可を受けたもの）
4. 認定こども園（幼稚園と保育施設の機能を併せ持つ施設）
5. 小規模保育事業（国が定める設置基準に適合した施設で市町村の認可を受けた定員概ね6~19人のもの）
6. 家庭的保育（保育者の家庭等で5人以下の子どもを保育する事業）
7. 事業所内保育施設（会社や病院が主に従業員のために子どもを預かる施設）
8. 自治体の認証・認定した保育施設（認可保育所ではないが自治体が認証・認定した施設）
9. その他の認可外の保育施設
10. 居宅訪問型保育（ベビーシッターのような保育者が子どもの家庭で保育する事業）
11. ファミリー・サポート・センター（地域住民が子どもの送迎や子どもを預かる事業）
12. その他（ ）

→問12-2 平日に定期的に利用している教育・保育の事業について、どのくらい利用していますか。また、希望としてはどのくらい利用したいですか。1週あたり何日、1日あたり何時間（何時から何時まで）をお答えください。【数字で記入】
※時間は、必ず（例）08時~18時のように、24時間制でお答えください。

(1) 現在

1週あたり： 日 1日あたり： 時間（ 時～ 時）

(2) 希望

1週あたり： 日 1日あたり： 時間（ 時～ 時）

→ 8 ページ 問12-3~4へ

問 1 2 - 3 現在、利用している教育・保育事業の実施場所はどこですか。【○は1つだけ】

1. あま市内

2. 他の市区町村

問 1 2 - 4 平日に定期的に教育・保育の事業を利用している理由は何ですか。

【○はあてはまるものすべて】

1. 子どもの教育や発達のため

2. 子育て（教育を含む）をしている方が現在就労している

3. 子育て（教育を含む）をしている方が就労予定である／求職中である

4. 子育て（教育を含む）をしている方が家族・親族などを介護している

5. 子育て（教育を含む）をしている方に病気や障害がある

6. 子育て（教育を含む）をしている方が学生である

7. その他（

）

問 1 2 - 5 は、問 1 2 で「2. 利用していない」を選ばれた方におうかがいします。

問 1 2 - 5 定期的な教育・保育の事業を利用していない理由は何ですか。

【○はあてはまるものすべて】

1. 利用する必要がない（子どもの教育や発達のため、子どもの母親か父親が就労していないなどの理由で）

2. 子どもの祖父母や親戚の人がみている

3. 近所の人や父母の友人・知人がみている

4. 保育・教育の事業に空きがない

5. 経済的な理由で事業を利用できない

6. 延長・夜間等の時間帯の条件が合わない

7. 事業の質や場所など、納得できる事業がない

8. 子どもがまだ小さいため ⇒ (歳くらいになったら利用しようと考えている)

9. その他（

）

問15 問14のような地域子育て支援拠点事業について、今は利用していないが、できれば今後利用したい、あるいは、利用日数を増やしたいと思いますか。【〇は1つだけ】
また、おおよその利用回数（頻度）をご記入ください。【数字で記入】

1. 利用していないが、今後利用したい

⇒1週あたり： 回 もしくは 1ヶ月あたり： 回程度

2. すでに利用しているが、今後利用日数を増やしたい

⇒1週あたり：更に 回 もしくは 1ヶ月あたり：更に 回程度

3. 新たに利用したり、利用日数を増やしたいとは思わない

問16 下記の事業で知っているものや、これまでに利用したことがあるもの、今後利用したいと思うものはありますか。①～⑩の事業ごとに、A～Cのそれぞれについてお答えください。
【〇はそれぞれ1つだけ】

	【 A 】 知っている		【 B 】 これまでに利用 したことがある		【 C 】 今後利用したい	
	はい	いいえ	はい	いいえ	はい	いいえ
①パパママ教室	1	2	1	2	1	2
②コアラ教室	1	2	1	2	1	2
③ちびっこあつまれ	1	2	1	2	1	2
④利用者支援事業（子育てコンシェルジュ）	1	2	1	2	1	2
⑤保健センターの子育て相談	1	2	1	2	1	2
⑥子育て家庭優待事業 （はぐみんカード事業）	1	2	1	2	1	2
⑦ファミリー・サポート・センター	1	2	1	2	1	2
⑧幼稚園の子育て支援事業	1	2	1	2	1	2
⑨認定こども園の子育て支援事業	1	2	1	2	1	2
⑩保育所の子育て支援事業	1	2	1	2	1	2

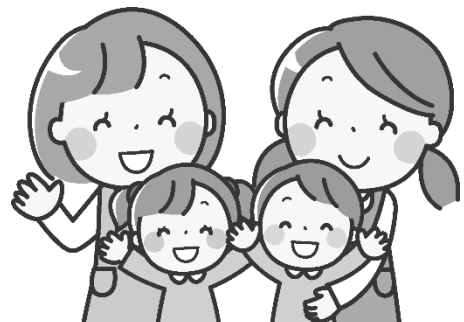

土曜・休日や長期休暇中の「定期的」な教育・保育事業の利用希望について

問17 あて名のお子さんについて、土曜日と日曜日・祝日に、定期的な教育・保育の事業の利用希望はありますか（一時的な利用は除きます）。【○は1つだけ】また、希望がある場合は、利用したい時間帯をご記入ください。【数字を記入】

※時間は、必ず（例）08時～18時のように、24時間制でお答えください。

※保育・教育事業とは、幼稚園、保育所、認可外保育施設などの事業を指し、親族・知人による預かりは含みません。

(1) 土曜日

1. 利用する必要はない
 2. ほぼ毎週利用したい
 3. 月に1～2回は利用したい
- 利用したい時間帯
- 時から □ 時まで

(2) 日曜・祝日

1. 利用する必要はない
 2. ほぼ毎週利用したい
 3. 月に1～2回は利用したい
- 利用したい時間帯
- 時から □ 時まで

問17-1は、問17(1)または(2)で「3.月に1～2回は利用したい」を選ばれた方におうかがいします。

問17-1 毎週ではなく、たまに利用したい理由は何ですか。【○はあてはまるものすべて】

1. 月に数回仕事が入るため
 2. 平日に済ませられない用事をまとめて済ませるため
 3. 親族の介護や手伝いが必要なため
 4. 息抜きのため
 5. その他（ ）

「幼稚園」を利用している方におうかがいます。

問18 あて名のお子さんについて、夏休み・冬休みなど長期の休暇期間中の教育・保育事業の利用を希望しますか。【○は1つだけ】また、希望がある場合は、利用したい時間帯をご記入ください。

※時間は、必ず（例）08時～18時のように、24時間制でお答えください。

1. 利用する必要はない
 2. 休みの期間中、ほぼ毎日利用したい
 3. 休みの期間中、週に数日利用したい
- 利用したい時間帯
- 時から □ 時まで

問18-1は、問18で「3.休みの期間中、週に数日利用したい」を選ばれた方におうかがいします。

問18-1 毎日ではなく、たまに利用したい理由は何ですか。【○はあてはまるものすべて】

1. 週に数回仕事が入るため
 2. 買い物等の用事をまとめて済ませるため
 3. 親族の介護や手伝いが必要なため
 4. 息抜きのため
 5. その他（ ）

病気の際の対応について（平日の教育・保育を利用する方のみ）

問19～19-3は、平日の定期的な教育・保育事業を利用している保護者の方（問12で「1. 利用している」を選ばれた方）におうかがいします。
それ以外の方は13ページ 問20にお進みください。

問19 この1年間に、あて名のお子さんが病気やケガで普段利用している教育・保育の事業が利用できなかったことはありますか。【〇は1つだけ】

1. あった

2. なかった

→ 13ページ 問20へ

問19-1は、問19で「1. あった」を選ばれた方におうかがいします。

→ 問19-1 この1年間に、病気やケガで普段利用している教育・保育の事業ができなかった場合の対処方法は何ですか。【〇はあてはまるものすべて】
また、その日数は概ね何日ですか。（半日程度の場合も1日とカウントしてください）。
【数字を入力】

- | | | | | |
|------------------------------|--------|----|----------------------|---|
| 1. 父親が休んだ | -----> | 年間 | <input type="text"/> | 日 |
| 2. 母親が休んだ | -----> | 年間 | <input type="text"/> | 日 |
| 3. (同居者を含む) 親族・知人に子どもをみてもらった | -----> | 年間 | <input type="text"/> | 日 |
| 4. 父親又は母親のうち就労していない方が子どもをみた | -----> | 年間 | <input type="text"/> | 日 |
| 5. 病児・病後児の保育を利用した | -----> | 年間 | <input type="text"/> | 日 |
| 6. ベビーシッターを利用した | -----> | 年間 | <input type="text"/> | 日 |
| 7. 仕方なく子どもだけで留守番をさせた | -----> | 年間 | <input type="text"/> | 日 |
| 8. その他 () | -----> | 年間 | <input type="text"/> | 日 |

問19-2は、問19-1で「1.」または「2.」を選ばれた方におうかがいします。

→ 問19-2 その際、「できれば病児・病後児保育施設等を利用したい」と思われましたか。
【〇は1つだけ】また、その場合の日数はどれくらいありますか。【数字を記入】
※病児・病後児保育施設等の利用には、一定の利用者負担があり、利用前にかかりつけ医の受診が必要となります。

- | | | | | |
|--------------------------|---|----|----------------------|---|
| 1. できれば病児・病後児保育施設等を利用したい | ⇒ | 年間 | <input type="text"/> | 日 |
| 2. 利用したいとは思わない | | | | |

問19-3は、問19-2で「1. できれば病児・病後児保育施設等を利用したい」を選ばれた方におうかがいします。

→ 問19-3 病児・病後児保育施設等を利用する場合、どのような事業形態が望ましいと思いますか。
【〇はあてはまるものすべて】

1. 病院に併設した施設で子どもを保育する事業
2. 他の施設（例：幼稚園・保育所等）に併設した施設で子どもを保育する事業
3. 地域住民等が子育て家庭等の身近な場所で保育する事業（例：ファミリー・サポート・センター等）

全ての方におうかがいします。

問20 病児・病後児保育について、利用したことがある、なしに関わらず、感じていることを教えてください。【〇はあてはまるものすべてに】

1. 子どもの負担が大きい
2. 初めての場所で知らないスタッフの保育を受けさせることに抵抗がある
3. 家族や親族等で対応できる、または、対応したい
4. 自宅近くにない
5. 利用料が高い
6. 利用するための手続き等が煩雑である
7. 申込みをしても定員が一杯で断られることが多い
8. その他 ()

不定期の教育・保育事業や宿泊を伴う一時預かり等の利用について

問21 この1年間に、あて名のお子さんについて、私用、親の通院、不定期の就労等の目的（日中の定期的な保育や病気のため以外）で不定期に利用している事業はありますか。

【〇はあてはまるものすべて】

また、その日数は概ね何日ですか（半日程度の場合も1日とカウントしてください）。

【数字を入力】

1. 一時預かり -----> 年間 日
（私用など理由を問わずに保育所などで一時的に子どもを保育する事業）
2. 幼稚園の預かり保育 -----> 年間 日
（通常の就園時間を延長して預かる事業のうち不定期に利用する場合のみ）
3. ファミリー・サポート・センター -----> 年間 日
（地域住民が子どもを預かる事業）
4. 夜間養護等事業：トワイライトステイ -----> 年間 日
（児童養護施設等で休日・夜間、子どもを保護する事業）
5. ベビーシッター -----> 年間 日
6. その他 () -----> 年間 日
7. 利用していない

問21-1は、問21で「7. 利用していない」を選ばれた方におうかがいします。

問21-1 利用していない理由は何ですか。【〇はあてはまるものすべて】

1. 特に利用する必要がない
2. 利用したい事業が地域にない
3. 地域の事業の質に不安がある
4. 地域の事業の利便性（立地や利用可能時間・日数など）がよくない
5. 利用料がかかる・高い
6. 利用料がわからない
7. 自分が事業の対象者になるのかどうか
わからない
8. 事業の利用方法（手続き等）がわからない
9. その他 ()

問22 あて名のお子さんについて、私用、親の通院、不定期の就労等の目的で事業を利用する必要があると思いますか。【○は1つだけ】また、その目的は何ですか。【○はあてはまるものすべて】必要な日数は概ね何日ですか。【数字を記入】

1. 利用したい ▶ 合計年間 日

1. 私用（買物、子ども（兄弟姉妹を含む）や親の習い事等）、リフレッシュ目的 ▶ 年間 日

2. 冠婚葬祭、学校行事、子ども（兄弟姉妹を含む）や親の通院 等 ▶ 年間 日

3. 不定期の就労 ▶ 年間 日

4. その他（ ▶ 年間 日

2. 利用する必要はない

→ **問22-1は、問22で「1. 利用したい」を選ばれた方におうかがいします。**
 問22-1 問22の目的でお子さんを預ける場合、どの事業形態が望ましいと思いますか。
 【○はあてはまるものすべて】

1. 幼稚園・認定こども園・保育所などの施設で子どもをみしてくれるサービス

2. 地域子育て支援拠点などの小規模な施設で子どもをみしてくれるサービス

3. ファミリー・サポート・センターに登録している近所の人などがその自宅などで子どもをみしてくれるサービス

4. 民間事業者などが自宅を訪問し、子どもをみくれるサービス

5. その他（)

問23 宛名のお子さんについて、保護者の用事（冠婚葬祭、保護者・家族（兄弟姉妹含む）の育児疲れや育児不安、病気など）により、泊りがけで年間何日くらい家族以外に預ける必要があると思いますか。短期入所生活援助事業（ショートステイ）（児童養護施設等で一定期間、子どもを保護する事業）の利用希望の有無について当てはまる番号・記号すべてに○をつけ、必要な泊数をご記入ください（利用したい泊数の合計と、目的別の内訳の泊数を数字でご記入ください）。
 【数字を記入】

1. 利用したい ▶ 合計年間 泊

1. 冠婚葬祭 ▶ 年間 泊

2. 保護者や家族の育児疲れ・不安 ▶ 年間 泊

3. 保護者や家族の病気 ▶ 年間 泊

4. その他（ ▶ 年間 泊

2. 利用する必要はない

小学校就学後の放課後の過ごし方について

問24 あて名のお子さんについて、小学校低学年（1～3年生）のうちは、放課後（平日の小学校終了後）の時間をどのような場所で過ごさせたいと思いますか。【○はあてはまるものすべて】
また、希望する週あたり日数は何日ですか。【数字を記入】

「放課後児童クラブ〔児童クラブ・学童保育クラブ〕」の場合は、利用を希望する時間もご記入ください。

※時間は必ず（例）18時のように24時間制でご記入ください。

※現在お持ちのイメージでお答えください。

- | | | | |
|--|-----|----------------------|------|
| 1. 自宅 ----- | → 週 | <input type="text"/> | 日くらい |
| 2. 祖父母宅や友人・知人宅 ----- | → 週 | <input type="text"/> | 日くらい |
| 3. 習い事（ピアノ教室、サッカークラブ、学習塾など） ----- | → 週 | <input type="text"/> | 日くらい |
| 4. 児童館 ^{注1} ----- | → 週 | <input type="text"/> | 日くらい |
| 5. 放課後子ども教室 ^{注2} ----- | → 週 | <input type="text"/> | 日くらい |
| 6. 放課後児童クラブ〔児童クラブ・学童保育クラブ〕 ^{注3} ----- | → 週 | <input type="text"/> | 日くらい |
| ⇒下校時から <input type="text"/> 時まで | | | |
| 7. ファミリー・サポート・センター ----- | → 週 | <input type="text"/> | 日くらい |
| 8. その他（公民館、公園など） ----- | → 週 | <input type="text"/> | 日くらい |
| 9. わからない | | | |

注1：児童館で行う放課後児童クラブ〔児童クラブ・学童保育クラブ〕を利用する場合は「6.」に回答

注2：放課後子ども教室…放課後や週末に子どもたちの居場所をつくるため、校庭や教室を開放し、地域住民の協力によってスポーツや文化活動ができるようにする取り組み。

注3：放課後児童クラブ（児童クラブ・学童保育クラブ）…授業の終了後等に小学校の余裕教室や児童館等を利用して適切な遊び及び生活の場を与えて、その健全な育成を図る事業。

問25 あて名のお子さんについて、小学校高学年（4～6年生）になったら、放課後（平日の小学校終了後）の時間をどのような場所で過ごさせたいと思いますか。【○はあてはまるものすべて】
また、希望する週あたり日数は何日ですか。【数字を記入】

「放課後児童クラブ〔児童クラブ・学童保育クラブ〕」の場合は、利用を希望する時間もご記入ください。

※時間は必ず（例）18時のように24時間制でご記入ください。

※かなり先のこととなりますが、現在お持ちのイメージでお答えください。

- | | | | |
|-----------------------------------|-----|----------------------|------|
| 1. 自宅 ----- | → 週 | <input type="text"/> | 日くらい |
| 2. 祖父母宅や友人・知人宅 ----- | → 週 | <input type="text"/> | 日くらい |
| 3. 習い事（ピアノ教室、サッカークラブ、学習塾など） ----- | → 週 | <input type="text"/> | 日くらい |
| 4. 児童館 ^{注4} ----- | → 週 | <input type="text"/> | 日くらい |
| 5. 放課後子ども教室 ----- | → 週 | <input type="text"/> | 日くらい |
| 6. 放課後児童クラブ〔児童クラブ・学童保育クラブ〕 ----- | → 週 | <input type="text"/> | 日くらい |
| ⇒下校時から <input type="text"/> 時まで | | | |
| 7. ファミリー・サポート・センター ----- | → 週 | <input type="text"/> | 日くらい |
| 8. その他（公民館、公園など） ----- | → 週 | <input type="text"/> | 日くらい |
| 9. わからない | | | |

注4：児童館で行う放課後児童クラブ〔児童クラブ・学童保育クラブ〕を利用する場合は「6.」に回答

問26～27は、問24または問25で「6. 放課後児童クラブ〔児童クラブ・学童保育クラブ〕」を選ばれた方におうかがいします。

問26 あて名のお子さんについて、土曜日と日曜日・祝日に、放課後児童クラブ〔児童クラブ・学童保育クラブ〕の利用希望はありますか。【○は1つだけ】

また、希望がある場合は、利用したい時間帯をご記入ください。【数字を記入】

※（例）09時～18時のように24時間制でご記入ください。

(1) 土曜日

1. 低学年（1～3年生）の間は利用したい	→ 利用したい時間帯 [] 時から [] 時まで
2. 高学年（4～6年生）になっても利用したい	
3. 利用する必要はない	

(2) 日曜・祝日

1. 低学年（1～3年生）の間は利用したい	→ 利用したい時間帯 [] 時から [] 時まで
2. 高学年（4～6年生）になっても利用したい	
3. 利用する必要はない	

問27 あて名のお子さんについて、夏休み・冬休みなどの長期の休暇期間中の放課後児童クラブ〔児童クラブ・学童保育クラブ〕の利用希望はありますか。【○は1つだけ】

また、希望がある場合は、利用したい時間帯をご記入ください。【数字を記入】

※（例）09時～18時のように24時間制でご記入ください。

1. 低学年（1～3年生）の間は利用したい	→ 利用したい時間帯 [] 時から [] 時まで
2. 高学年（4～6年生）になっても利用したい	
3. 利用する必要はない	



育児休業など職場の両立支援制度について

全ての方におうかがいします。

問28 あて名のお子さんが生まれた時、父母のいずれかもしくは双方が育児休業を取得しましたか。母親、父親それぞれについてお答えください。

母親【〇は1つだけ】	父親【〇は1つだけ】
1. 働いていなかった	1. 働いていなかった
2. 取得した（取得中である） →問28-1へ	2. 取得した（取得中である） →問28-1へ
3. 取得していない	3. 取得していない

問28-1は、問28のいずれかにおいて「2. 取得した（取得中である）」を選ばれた方におうかがいします。

問28-1 育児休業取得後、職場に復帰しましたか。【〇は1つだけ】

(1) 母親

1. 育児休業取得後、職場に復帰した
2. 現在も育児休業中である →問28-2へ
3. 育児休業中に離職した

(2) 父親

1. 育児休業取得後、職場に復帰した
2. 現在も育児休業中である →問28-2へ
3. 育児休業中に離職した

問28-2は、問28-1で「2. 現在も育児休業中である」を選ばれた方におうかがいします。

問28-2 あて名のお子さんが1歳になったときに必ず利用できる保育事業があれば、1歳になるまで育児休業を取得しますか。または、預けられる事業があっても1歳になる前に復帰しますか。【〇は1つだけ】

(1) 母親

1. 1歳になるまで育児休業を取得したい
2. 1歳になる前に復帰したい

(2) 父親

1. 1歳になるまで育児休業を取得したい
2. 1歳になる前に復帰したい



その他について

問33 あなたの世帯では、過去1年の間に生活に必要なものが、買えなかったことまたは払えなかったことはありますか。【〇はあてはまるものすべて】

- | | |
|-----------------|---------------------------|
| 1. ない | 3. 衣類（高価な衣服や貴金属、宝飾品は含まない） |
| 2. 食料（嗜好品は含まない） | 4. 電気・ガス・水道料金 |

問34 最後に、教育・保育環境の充実など子育て環境や支援に関してご意見・ご要望がございましたら、ご自由にお書きください。

調査にご協力いただきまして、ありがとうございました。

切手は貼らずに同封の返信用封筒に入れ、ご投函ください。